

Comisión de Agua y Alcantarillado del Municipio de Tula de Allende, Hidalgo  
 PRESUPUESTO DE EGRESOS PARA EL EJERCICIO FISCAL 2026.

ANÁLITICO DE SERVICIOS PERSONALES

ENTIDAD	FUENTE DE FINANCIAMIENTO	TIPO DE TRABAJO	ORGANISMO OPERADOR	Y ATENCIÓN A USUARIOS	FECHA DE NACIMIENTO	CURP	RFC	AREA	CARGO	CLAVE PUESTO	FECHA DE INGRESO	SUELDO MENSUAL	COMPENSACIÓN MENSUAL	OTROS	RENUMERACIÓN MENSUAL	PRIMA VACACIONAL	IMPORTE AGUINALDO	TOTAL
HIDALGO, TULA DE ALLENDE	Recursos Propios	Base	SECRETARÍA DE ECONOMÍA	SECRETARÍA DE ECONOMÍA	16/02/1969	SECM690216HGRRR04	SECM690216HJ9	DIRECCIÓN GENERAL	DIRECTOR GENERAL	DIRECTOR GENERAL	05/09/2024	\$43,296.47	\$0.00	\$1,416.67	\$44,713.14	\$545,750.00	\$86,457.51	\$94,002.26
HIDALGO, TULA DE ALLENDE	Recursos Propios	Base	SECRETARÍA DE ECONOMÍA	SECRETARÍA DE ECONOMÍA	10/04/2000	WASAJ00410HGRNGA5	WASAJ00410H5	DIRECCIÓN DE CONTABILIDAD Y FINANZAS	DIRECTOR DE CONTABILIDAD Y FINANZAS	DIRECTOR DE CONTABILIDAD Y FINANZAS	26/01/2022	\$30,804.00	\$0.00	\$1,416.67	\$32,220.67	6079.7400	\$60,797.37	\$66,877.11
HIDALGO, TULA DE ALLENDE	Recursos Propios	Base	SECRETARÍA DE ECONOMÍA	SECRETARÍA DE ECONOMÍA	08/07/1966	MEPAB60708HGRDDB0	MEPAB60708H5	DIRECCIÓN DE OPERACIÓN	DIRECTOR DE OPERACIÓN	DIRECTOR DE OPERACIÓN	30/12/2018	\$23,054.56	\$0.00	\$2,383.33	\$25,437.89	6635.7700	\$40,294.29	\$53,000.06
HIDALGO, TULA DE ALLENDE	Recursos Propios	Base	SECRETARÍA DE ECONOMÍA	SECRETARÍA DE ECONOMÍA	03/07/1967	MEAJ57010HGRNANO	MEAJ57010HJ9	DIRECCIÓN DE OPERACIÓN	COORDINADOR DE ELECTROMECÁNICO	COORDINADOR DE ELECTROMECÁNICO	26/09/2016	\$21,236.47	\$0.00	\$2,383.33	\$23,619.80	6199.3900	\$46,052.65	\$50,252.04
HIDALGO, TULA DE ALLENDE	Recursos Propios	Base	SECRETARÍA DE ECONOMÍA	SECRETARÍA DE ECONOMÍA	18/12/1965	JAFMS1219HGRRRD0	JAFMS1219HJ2	DIRECCIÓN DE COMERCIALIZACIÓN	DIRECTOR DE COMERCIALIZACIÓN	DIRECTOR DE COMERCIALIZACIÓN	17/05/2011	\$21,128.86	\$0.00	\$2,383.33	\$23,512.19	6681.5000	\$45,176.53	\$51,256.33
HIDALGO, TULA DE ALLENDE	Recursos Propios	Base	SECRETARÍA DE ECONOMÍA	SECRETARÍA DE ECONOMÍA	05/07/1981	LOBRH61039HGRDGG0	LOBRH61039H4	DIRECCIÓN DE PLANEACIÓN Y PROYECTOS	DIRECTOR DE PLANEACIÓN Y PROYECTOS	DIRECTOR DE PLANEACIÓN Y PROYECTOS	02/11/2009	\$21,128.21	\$0.00	\$2,383.33	\$23,511.54	6681.3100	\$44,175.45	\$51,256.76
HIDALGO, TULA DE ALLENDE	Recursos Propios	Base	SECRETARÍA DE ECONOMÍA	SECRETARÍA DE ECONOMÍA	13/11/1984	RASBS41130HGRNMS	RASBS41130H5	DIRECCIÓN DE CONTABILIDAD Y FINANZAS	ENCARGADO DE DEPARTAMENTO RECURSOS HUMANOS	ENCARGADO DE DEPARTAMENTO RECURSOS HUMANOS	23/06/2008	\$21,115.00	\$0.00	\$2,383.33	\$23,498.33	6077.5100	\$45,147.20	\$51,224.71
HIDALGO, TULA DE ALLENDE	Recursos Propios	Confianza	SECRETARÍA DE ECONOMÍA	SECRETARÍA DE ECONOMÍA	23/02/1983	SAPAS30229HGRNRS0	SAPAS30229H5	DIRECCIÓN DE CONTABILIDAD Y FINANZAS	ENCARGADA DE OFICINA DE CONTABILIDAD	ENCARGADA DE OFICINA DE CONTABILIDAD	19/01/2025	\$21,115.00	\$0.00	\$1,416.67	\$22,531.67	4167.4300	\$41,674.34	\$45,841.77
HIDALGO, TULA DE ALLENDE	Recursos Propios	Base	SECRETARÍA DE ECONOMÍA	SECRETARÍA DE ECONOMÍA	25/02/1975	RAGC750229HGRMWS	RAGC750229HJ7	DIRECCIÓN DE CONTABILIDAD Y FINANZAS	ENCARGADO DE DEPARTAMENTO DE ADQUISICIONES	ENCARGADO DE DEPARTAMENTO DE ADQUISICIONES	11/03/2018	\$16,980.80	\$0.00	\$2,383.33	\$19,364.13	4887.5700	\$30,307.53	\$41,152.20
HIDALGO, TULA DE ALLENDE	Recursos Propios	Base	SECRETARÍA DE ECONOMÍA	SECRETARÍA DE ECONOMÍA	25/10/1984	SORMS410250HGRDRI	SORMS410250H5	DIRECCIÓN GENERAL	ENCARGADA DE DEPARTAMENTO JURÍDICO	ENCARGADA DE DEPARTAMENTO JURÍDICO	02/01/2017	\$16,889.22	\$0.00	\$2,383.33	\$19,272.55	4681.2100	\$38,111.83	\$40,973.04
HIDALGO, TULA DE ALLENDE	Recursos Propios	Base	SECRETARÍA DE ECONOMÍA	SECRETARÍA DE ECONOMÍA	08/07/1970	CUCRT00708HGRRYO	CUCRT00708H2	DIRECCIÓN DE OPERACIÓN	JEFE DE ZONA	JEFE DE ZONA	01/01/2009	\$16,571.63	\$0.00	\$2,383.33	\$18,954.96	4759.7900	\$35,432.75	\$40,202.54
HIDALGO, TULA DE ALLENDE	Recursos Propios	Base	SECRETARÍA DE ECONOMÍA	SECRETARÍA DE ECONOMÍA	09/07/1967	TAJGS70109HGRMSS0	TAJGS70109H5	DIRECCIÓN DE OPERACIÓN	JEFE DE ZONA	JEFE DE ZONA	06/01/2004	\$16,571.63	\$0.00	\$2,383.33	\$18,954.96	4759.7900	\$35,432.75	\$40,202.54
HIDALGO, TULA DE ALLENDE	Recursos Propios	Base	SECRETARÍA DE ECONOMÍA	SECRETARÍA DE ECONOMÍA	19/07/1969	MOHAB30716HGRBRS0	MOHAB30716H5	DIRECCIÓN DE OPERACIÓN	JEFE DE ZONA	JEFE DE ZONA	07/03/2021	\$16,571.63	\$0.00	\$2,383.33	\$18,954.96	4759.7900	\$35,432.76	\$40,202.55
HIDALGO, TULA DE ALLENDE	Recursos Propios	Base	SECRETARÍA DE ECONOMÍA	SECRETARÍA DE ECONOMÍA	19/06/1978	SUCR30016HGRNCS0	SUCR30016H5	DIRECCIÓN DE OPERACIÓN	JEFE DE ZONA	JEFE DE ZONA	01/01/2008	\$16,571.63	\$0.00	\$2,383.33	\$18,954.96	4759.7900	\$35,432.76	\$40,202.55
HIDALGO, TULA DE ALLENDE	Recursos Propios	Base	SECRETARÍA DE ECONOMÍA	SECRETARÍA DE ECONOMÍA	27/08/1966	GUAR60727HGRZDA	GUAR60727H5	DIRECCIÓN DE OPERACIÓN	JEFE DE ZONA	JEFE DE ZONA	01/01/2008	\$16,571.63	\$0.00	\$2,383.33	\$18,954.96	4759.7900	\$35,432.75	\$40,202.54
HIDALGO, TULA DE ALLENDE	Recursos Propios	Base	SECRETARÍA DE ECONOMÍA	SECRETARÍA DE ECONOMÍA	06/03/1977	CAVPT10009HGRSLVA	CAVPT10009H5	DIRECCIÓN DE OPERACIÓN	SUPERVISORA	SUPERVISORA	24/06/1996	\$16,571.63	\$0.00	\$2,383.33	\$18,954.96	4759.7900	\$35,432.75	\$40,202.54

Página 1 de 8

  
 DIRECCIÓN DE OBRAS PÚBLICAS  
 2024 - 2027

  
 DIRECCIÓN DE OBRAS PÚBLICAS  
 2024 - 2027

  
 DIRECCIÓN DE OBRAS PÚBLICAS  
 2024 - 2027

  
 DIRECCIÓN DE OBRAS PÚBLICAS  
 2024 - 2027

ENTIDAD	FUENTE DE FINANCIAMIENTO	TIPO DE TRABAJADOR	APPELLIDO PATERNO	APPELLIDO MATERNO	NOMBRES	FECHA DE NACIMIENTO	CURP	RFC	AREA	CARGO	CLAVE PUESTO	FECHA DE INGRESO	SUELDO MENSUAL	COMPENSACION MENSUAL	OTROS	RENUMERACION MENSUAL	PRIMA VACACIONAL	IMPORTE AGUINALDO	TOTAL
HIDALGO, TULA DE ALLENDE	Recursos Propios	Base	GARCIA	NOLAZCO	ALEJANDRO CONCEPCION	08/12/1977	GANA71209HGRLL01	GANA71209H1	DIRECCION DE OPERACION	JEFE DE ZONA	JEFE DE ZONA	14/09/1999	\$16,271.63	\$0.00	\$2,383.33	\$18,654.96	4769.7900	\$35,452.79	\$40,202.54
HIDALGO, TULA DE ALLENDE	Recursos Propios	Base	UMBRALLO	ALLENDE	FRANCISCO JAVIER	02/04/1997	UAVF91042HGGALR0	UAVF91042H4	DIRECCION DE OPERACION	JEFE DE ALCANTARILLADO Y SANEAMIENTO	JEFE DE ALCANTARILLADO Y SANEAMIENTO	07/09/2020	\$16,418.17	\$0.00	\$2,383.33	\$18,801.50	4725.9100	\$35,102.78	\$39,832.69
HIDALGO, TULA DE ALLENDE	Recursos Propios	Base	HERNANDEZ	HERNANDEZ	MAURO	03/03/1977	POHM70309HGRRR0	POHM70309H3	DIRECCION DE OPERACION	JEFE DE ZONA 1	JEFE DE ZONA 1	11/01/1992	\$15,782.50	\$0.00	\$2,383.33	\$18,165.83	0.0000	\$33,745.48	\$33,745.48
HIDALGO, TULA DE ALLENDE	Recursos Propios	Confianza	ORTIZ	CRONIA	BERENICE	22/08/1976	OICB76832HGRRR0	OICB76832H2	DIRECCION DE OPERACION	SUPERVISOR B	SUPERVISOR B	28/10/2024	\$16,724.82	\$0.00	\$1,416.67	\$18,141.49	3302.9300	\$33,022.25	\$36,332.18
HIDALGO, TULA DE ALLENDE	Recursos Propios	Confianza	GARCIA	GONZAGA	CARLOS	08/08/1978	GAGC78082HGRRR0	GAGC78082H2	DIRECCION DE PLANEACION Y PROYECTOS	ENC. DEPTO. DE PRECIOS UNITARIOS	ENC. DEPTO. DE PRECIOS UNITARIOS	30/09/2024	\$16,573.97	\$0.00	\$1,416.67	\$17,990.64	3271.1800	\$32,711.79	\$35,982.97
HIDALGO, TULA DE ALLENDE	Recursos Propios	Confianza	JUAREZ	GARCIA	LAURA ELIZABETH	12/07/1994	JUGL940729HGRRR0	JUGL940729A	DIRECCION GENERAL	TITULAR DEL ORGANISMO INTERNO DE CONTROL	TITULAR DEL ORGANISMO INTERNO DE CONTROL	17/10/2023	\$16,432.32	\$0.00	\$1,416.67	\$17,849.99	3243.2200	\$32,432.20	\$35,675.42
HIDALGO, TULA DE ALLENDE	Recursos Propios	Confianza	FLORES	GARCIA	JASMINNEY	29/05/1999	FOGJ985239HGRRS0	FOGJ985239Z	DIRECCION GENERAL	SECRETARIA DE DIRECCION GENERAL	SECRETARIA DE DIRECCION GENERAL	05/09/2024	\$16,432.32	\$0.00	\$1,416.67	\$17,849.99	3243.2200	\$32,432.20	\$35,675.42
HIDALGO, TULA DE ALLENDE	Recursos Propios	Base	ALCANTARA	BERUMEN	GERARDO FELIPE	01/08/1961	AA8G51082HGRRR0	AA8G51082H1	DIRECCION DE OPERACION	JEFE DE ZONA B	JEFE DE ZONA B	04/11/2008	\$15,028.82	\$0.00	\$2,383.33	\$17,412.15	0.0000	\$32,133.99	\$32,133.99
HIDALGO, TULA DE ALLENDE	Recursos Propios	Base	TAPIA	VALDEZ	BRUNO	06/10/1946	TAVB461006HGRRR0	TAVB461006A	DIRECCION DE OPERACION	JEFE DE ZONA A	JEFE DE ZONA A	01/09/1992	\$15,247.97	\$0.00	\$2,068.33	\$17,316.30	0.0000	\$32,602.57	\$32,602.57
HIDALGO, TULA DE ALLENDE	Recursos Propios	Confianza	CEBALLOS	HERNANDEZ	RODRIGO JULIAN	05/03/1982	CEHR050309HGRRR0	CEHR050309Z	DIRECCION DE COMERCIALIZACION	ENC. DE DEPARTAMENTO DE CORTES E INFORMÁTICA DE CORTES E INFORMÁTICA	ENC. DE DEPARTAMENTO DE CORTES E INFORMÁTICA DE CORTES E INFORMÁTICA	01/10/2018	\$15,794.96	\$0.00	\$1,416.67	\$17,211.63	3115.4400	\$31,154.40	\$34,269.84
HIDALGO, TULA DE ALLENDE	Recursos Propios	Confianza	JIMENEZ	JIMENEZ	SARAHÍ	25/09/2003	JUS030925HGRMR0	JUS030925O	DIRECCION DE PLANEACION Y PROYECTOS	ENC. DEPTO. DE EJECUCION Y SUPERVISION DE OBRA	ENC. DEPTO. DE EJECUCION Y SUPERVISION DE OBRA	18/09/2025	\$15,794.96	\$0.00	\$1,416.67	\$17,211.63	3115.4400	\$31,154.40	\$34,269.84
HIDALGO, TULA DE ALLENDE	Recursos Propios	Confianza	ISLAS	ESCAMILLA	KENYA	02/09/1979	MEK790202HGRSS0	MEK790202B	DIRECCION DE COMERCIALIZACION	ENC. DE DEPTO. CULTURA DEL AGUA	ENC. DE DEPTO. CULTURA DEL AGUA	02/01/2010	\$15,038.83	\$0.00	\$1,416.67	\$16,455.50	3086.5700	\$30,862.71	\$33,952.28
HIDALGO, TULA DE ALLENDE	Recursos Propios	Confianza	GUERRERO	CRUZ	INDIA ESTHEFANY	17/08/1998	GLCN980817HGR00	GLCN980817C	DIRECCION DE CONTABILIDAD Y FINANZAS	JEFE DE OFICINA ADMINISTRATIVA	JEFE DE OFICINA ADMINISTRATIVA	24/11/2024	\$15,230.75	\$0.00	\$1,416.67	\$16,647.42	3006.0700	\$30,060.68	\$33,062.75
HIDALGO, TULA DE ALLENDE	Recursos Propios	Confianza	SEGOVIA	ALPIZAR	ANA GABRIELA	19/12/1988	SEAM81218HGGCL0	SEAM81218B0	DIRECCION GENERAL	TITULAR DEL AREA COORDINADORA DE ARCHIVOS	TITULAR DEL AREA COORDINADORA DE ARCHIVOS	28/10/2024	\$13,790.04	\$0.00	\$1,416.67	\$15,206.71	2721.7200	\$27,217.19	\$29,038.91
HIDALGO, TULA DE ALLENDE	Recursos Propios	Base	MONTEIL	VILDEA	SONIA	21/12/1976	MOVS751221HMGCL0	MOVS751221B	DIRECCION DE COMERCIALIZACION	JEFE DE OFICINA DE ATENCION AL USUARIO	JEFE DE OFICINA DE ATENCION AL USUARIO	01/04/2000	\$12,523.83	\$0.00	\$2,383.33	\$14,907.16	3604.6500	\$26,777.51	\$30,382.17
HIDALGO, TULA DE ALLENDE	Recursos Propios	Base	VILLA	REYES	MARCO ANTONIO	18/01/1984	VRMA840118HGVLR0	VRMA840118B	DIRECCION DE CONTABILIDAD Y FINANZAS	ALMACENISTA	ALMACENISTA	24/03/2019	\$11,727.25	\$0.00	\$2,383.33	\$14,110.58	3372.5600	\$26,053.33	\$28,425.86
HIDALGO, TULA DE ALLENDE	Recursos Propios	Base	GARCIA	NOLAZCO	EDUARDO VAREZ	18/08/1973	GANE730818HGRLL0	GANE730818B	DIRECCION DE OPERACION	CHOPER DE PIPA	CHOPER DE PIPA	16/03/2003	\$11,982.12	\$0.00	\$2,383.33	\$14,365.45	3243.2200	\$24,995.59	\$28,364.92

COMISARIO  
SINDICATURA HACENDARIA  
2024 - 2027

ASAMBLEA MUNICIPAL DELICIAS  
2024 - 2027

DIRECCION DE OBRAS  
MUNICIPAL DELICIAS  
2024 - 2027

COMISION DE AGUA Y ALCANTARILLADO  
DE TULA DE ALLENDE

COMISION DE AGUA Y ALCANTARILLADO  
DE TULA DE ALLENDE

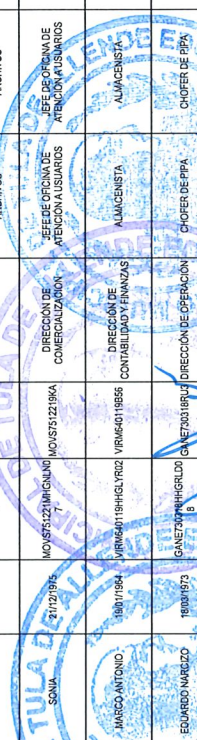

ENTIDAD	FUENTE DE FINANCIAMIENTO	TIPO DE TRIBUTACIÓN	APellido Interno	NOMBRES	FECHA DE NACIMIENTO	CURP	RFC	AREA	CARGO	CLAVE PUESTO	FECHA DE INGRESO	SUELDO MENSUAL	COMPENSACION MENSUAL	OTROS	RENUMERACION MENSUAL	PRIMA VACACIONAL	IMPORTE AGUINALDO	TOTAL
HIDALGO TULA DE ALLENDE	Recursos Propios	Base	GARCIA	ERICK GAEL	01/07/2000	MEGE000701HGDRRA	MEGE000701G0	DIRECCION DE OPERACION	TECNICO CLORACION	TECNICO CLORACION	19/03/2023	\$12,270.19	\$0.00	\$1,416.67	\$13,986.86	2480.9500	\$24,806.58	\$27,290.56
HIDALGO TULA DE ALLENDE	Recursos Propios	Base	RODRIGUEZ	MARIA GUADALUPE	29/04/1976	LERG760429MIGNDD	LERG760429M1	DIRECCION DE COMERCIALIZACION	CAJERA	CAJERA	16/10/2013	\$10,849.26	\$0.00	\$2,383.33	\$13,232.61	3122.7400	\$21,197.47	\$26,200.21
HIDALGO TULA DE ALLENDE	Recursos Propios	Base	FRANCO	YAZMIN	04/11/1982	GARY8010M4VZRMZ6	GARY8010M4M1	DIRECCION DE COMERCIALIZACION	CAJERA	CAJERA	01/04/2014	\$10,849.26	\$0.00	\$2,383.33	\$13,232.61	3122.7400	\$21,197.47	\$26,200.21
HIDALGO TULA DE ALLENDE	Recursos Propios	Base	BARBERA	AMI SARAHÍ	04/05/1984	CAB840504MIGDRM9	CAB840504M999	DIRECCION DE COMERCIALIZACION	CAJERA	CAJERA	02/11/2015	\$10,849.26	\$0.00	\$2,383.33	\$13,232.61	3122.7400	\$21,197.47	\$26,200.21
HIDALGO TULA DE ALLENDE	Recursos Propios	Confianza	GARCIA	ANA CECILIA	26/03/1966	PIG680326MIGRNDU5	PIG680326M8N5	DIRECCION DE COMERCIALIZACION	JEFE DE OFICINA DE CATERIFICACION Y FOTOGRAFACION	JEFE DE OFICINA DE CATERIFICACION Y FOTOGRAFACION	24/09/2024	\$11,766.67	\$0.00	\$1,416.67	\$13,183.34	2202.2700	\$23,223.68	\$25,546.05
HIDALGO TULA DE ALLENDE	Recursos Propios	Confianza	GARCIA	RAFAEL	19/07/1951	GASR511218MIGRGG5	GASR511218M8KA	DIRECCION DE COMERCIALIZACION	SUPERVISOR DE REINSTALACION Y MEDICION	SUPERVISOR DE REINSTALACION Y MEDICION	10/01/2021	\$11,473.53	\$0.00	\$1,416.67	\$12,890.20	2264.5500	\$25,845.35	\$24,000.86
HIDALGO TULA DE ALLENDE	Recursos Propios	Confianza	GARCIA	JESUS IVAN	27/01/1995	GADJ950127MIGRSLDZ	GADJ950127C3	DIRECCION DE CONTABILIDAD Y FINANZAS	CONTADOR B	CONTADOR B	02/10/2024	\$10,882.81	\$0.00	\$1,416.67	\$12,299.48	2147.5200	\$21,479.23	\$23,027.15
HIDALGO TULA DE ALLENDE	Recursos Propios	Base	GARCIA	LUIS ANTONIO	10/11/1986	GALL861109MIGRPS06	GALL861109L7	DIRECCION DE COMERCIALIZACION	JEFE DE BRIGADA DE CORTES	JEFE DE BRIGADA DE CORTES	01/01/2014	\$9,602.73	\$0.00	\$2,383.33	\$12,286.06	2850.2900	\$21,175.61	\$24,023.90
HIDALGO TULA DE ALLENDE	Recursos Propios	Base	CHAVEZ	MARTHA	25/04/1955	CAFMS9425M0PFLR0	CAFMS9425G5E7	DIRECCION DE COMERCIALIZACION	NOTIFICADORA	NOTIFICADORA	28/04/1992	\$10,684.21	\$0.00	\$2,063.33	\$12,747.54	0.0000	\$21,561.63	\$21,561.63
HIDALGO TULA DE ALLENDE	Recursos Propios	Base	ORSE	ARMANDO	30/04/1988	DEMAR880430MIGRNR0	DEMAR880430M444	DIRECCION DE OPERACION	CHOPER DE VACTORA	CHOPER DE VACTORA	01/06/2015	\$9,657.80	\$0.00	\$2,383.33	\$12,241.13	2779.7900	\$20,640.88	\$23,429.66
HIDALGO TULA DE ALLENDE	Recursos Propios	Base	GUERRERO	PLACIDO	05/10/1964	LEGP410205MIGRNLCA	LEGP410205G399	DIRECCION DE OPERACION	AUXILIAR DE MANTENIMIENTO	AUXILIAR DE MANTENIMIENTO	16/10/2001	\$9,657.80	\$0.00	\$2,383.33	\$12,241.13	2779.7900	\$20,640.88	\$23,429.66
HIDALGO TULA DE ALLENDE	Recursos Propios	Base	AGUILAR	JOSE ROBERTO	05/09/1993	CUAR830905MIGRGR50	CUAR830905G555	DIRECCION DE OPERACION	AUXILIAR TECNICO A	AUXILIAR TECNICO A	01/01/2008	\$9,580.86	\$0.00	\$2,383.33	\$11,964.19	2797.6500	\$20,465.40	\$23,243.05
HIDALGO TULA DE ALLENDE	Recursos Propios	Base	GUERRERO	ROGELIO JOSIE	19/01/1997	HEGR970119MIGRGR0	HEGR970119L54	DIRECCION DE OPERACION	AUXILIAR TECNICO A	AUXILIAR TECNICO A	16/06/2019	\$9,580.86	\$0.00	\$2,383.33	\$11,964.19	2797.6500	\$20,465.40	\$23,243.05
HIDALGO TULA DE ALLENDE	Recursos Propios	Base	CHAVEZ	BERNARDO	16/04/1974	SACB740416MIGRNR0	SACB740416E8A8	DIRECCION DE OPERACION	AUXILIAR TECNICO A	AUXILIAR TECNICO A	01/01/2014	\$9,580.86	\$0.00	\$2,383.33	\$11,964.19	2797.6500	\$20,465.40	\$23,243.05
HIDALGO TULA DE ALLENDE	Recursos Propios	Base	ANGILES	FEDERICO	02/03/1972	TEAF720302MIGRND0	TEAF720302M484	DIRECCION DE COMERCIALIZACION	AUXILIAR BRIGADA DE CORTE A	AUXILIAR BRIGADA DE CORTE A	01/01/2009	\$9,580.86	\$0.00	\$2,383.33	\$11,964.19	2797.6500	\$20,465.40	\$23,243.05
HIDALGO TULA DE ALLENDE	Recursos Propios	Base	MARTINEZ	TIMOTEO	22/08/1987	MOT167022MIGRNRMA	MOT167022M2CJIA	DIRECCION DE OPERACION	AUXILIAR TECNICO A	AUXILIAR TECNICO A	01/05/1999	\$9,580.86	\$0.00	\$2,383.33	\$11,964.19	2797.6500	\$20,465.40	\$23,243.05
HIDALGO TULA DE ALLENDE	Recursos Propios	Base	GARCIA	MIGUEL	28/03/1989	ACGM880328MIGRNG0	ACGM880328M202F7	DIRECCION DE OPERACION	AUXILIAR TECNICO A	AUXILIAR TECNICO A	02/01/2010	\$9,580.86	\$0.00	\$2,383.33	\$11,964.19	2797.6500	\$20,465.40	\$23,243.05

TESORERIA MUNICIPAL  
2024-2027

SINDICATURA HACENDARIA MUNICIPAL  
2024-2027

Tula de Allende, Hidalgo  
2024-2027  
COMISIÓN DE AGUAS Y ALCANTARILLADO

ENTIDAD	FUENTE DE FINANCIAMIENTO	TIPO DE TRABAJADOR	APellidos Paterno	Apellidos Materno	NOMBRES	FECHA DE NACIMIENTO	CURP	RFC	AREA	CARGO	CLAVE PUESTO	FECHA DE INGRESO	SUELDO MENSUAL	COMPENSACION MENSUAL	OTROS	RENUMERACION MENSUAL	PRIMA VACACIONAL	IMPORTE AGUINALDO	TOTAL
HIDALGO TULA DE ALLENDE	Recursos Propios	Base	ZAMORA	ZAMORA	MARTIN FRANCISCO	02/02/2001	AZJM010203HGNMRA	AZJM0102027P9	DIRECCION DE OPERACION	AUXILIAR TECNICO A	AUXILIAR TECNICO A	20/03/2022	\$9,580.86	\$0.00	\$2,383.33	\$11,964.19	2757.5500	\$20,485.40	\$23,243.05
HIDALGO TULA DE ALLENDE	Recursos Propios	Base	HERNANDEZ	HERNANDEZ	ABEL	08/07/1986	HEHA607085HGRB8	HEHA607085J	DIRECCION DE OPERACION	AUXILIAR TECNICO A	AUXILIAR TECNICO A	01/07/2014	\$9,580.86	\$0.00	\$2,383.33	\$11,964.19	2757.5500	\$20,485.40	\$23,243.05
HIDALGO TULA DE ALLENDE	Recursos Propios	Base	HERNANDEZ	HERNANDEZ	YAIR	19/07/2003	HEHY030798HGRRA	HEHY030798R1	DIRECCION DE COMERCIALIZACION	LECTURISTA	LECTURISTA	24/11/2025	\$9,580.86	\$0.00	\$2,383.33	\$11,964.19	2757.5500	\$20,485.40	\$23,243.05
HIDALGO TULA DE ALLENDE	Recursos Propios	Base	GARRIDO	GARRIDO	TOMAS	07/03/1985	MOGT630307HGNRM	MOGT630307J2	DIRECCION DE OPERACION	AUXILIAR TECNICO A	AUXILIAR TECNICO A	16/05/2000	\$9,580.86	\$0.00	\$2,383.33	\$11,964.19	2757.5500	\$20,485.40	\$23,243.05
HIDALGO TULA DE ALLENDE	Recursos Propios	Base	REYES	REYES	ARNULFO	06/02/1986	ORAA650205HGRVRS	ORAA650205FE9	DIRECCION DE OPERACION	AUXILIAR TECNICO A	AUXILIAR TECNICO A	27/05/2005	\$9,580.86	\$0.00	\$2,383.33	\$11,964.19	2757.5500	\$20,485.40	\$23,243.05
HIDALGO TULA DE ALLENDE	Recursos Propios	Base	ANAYA	FABELA	MARTIN	11/11/1980	AAPM651111HGNRRO	AAPM651111FP6	DIRECCION DE OPERACION	AUXILIAR TECNICO A	AUXILIAR TECNICO A	01/06/2015	\$9,580.86	\$0.00	\$2,383.33	\$11,964.19	2757.5500	\$20,485.40	\$23,243.05
HIDALGO TULA DE ALLENDE	Recursos Propios	Base	LUGO	MAQUEDA	ERASMO MARTIN	11/11/1977	LUMET7111HGGGRO	LUMET71116B2	DIRECCION DE OPERACION	AUXILIAR TECNICO A	AUXILIAR TECNICO A	07/10/2019	\$9,580.86	\$0.00	\$2,383.33	\$11,964.19	2757.5500	\$20,485.40	\$23,243.05
HIDALGO TULA DE ALLENDE	Recursos Propios	Base	VILCHIS	REYES	ERASTO	10/01/1981	VIRE811019HGLVRA	VIRE811019C5	DIRECCION DE OPERACION	AUXILIAR TECNICO A	AUXILIAR TECNICO A	16/02/2014	\$9,580.86	\$0.00	\$2,383.33	\$11,964.19	2757.5500	\$20,485.40	\$23,243.05
HIDALGO TULA DE ALLENDE	Recursos Propios	Base	CRUZ	AGULAR	ALEJANDRO	08/12/1975	CUAAT51208HGRSLD	CUAAT51208D7Z	DIRECCION DE OPERACION	SOLDADOR	SOLDADOR	01/06/2011	\$9,580.86	\$0.00	\$2,383.33	\$11,964.19	2757.5500	\$20,485.40	\$23,243.05
HIDALGO TULA DE ALLENDE	Recursos Propios	Base	LOPEZ	CORNEJO	ESDUALDO	10/12/1980	LOCE8M1208HGRPRD	LOCE8M1208F5	DIRECCION DE OPERACION	AUXILIAR CENTRO RECEPCION Y CONTROL "VESPERTINO"	AUXILIAR CENTRO RECEPCION Y CONTROL "VESPERTINO"	01/02/2013	\$9,580.86	\$0.00	\$2,383.33	\$11,964.19	2757.5500	\$20,485.40	\$23,243.05
HIDALGO TULA DE ALLENDE	Recursos Propios	Base	PEREZ	GARCIA	CRISTIAN DANIEL	25/12/1986	PEGC961225HGRCRD	PEGC961225J30	DIRECCION DE OPERACION	AUXILIAR DE MANTENIMIENTO A	AUXILIAR DE MANTENIMIENTO A	03/02/2021	\$9,580.86	\$0.00	\$2,383.33	\$11,964.19	2757.5500	\$20,485.40	\$23,243.05
HIDALGO TULA DE ALLENDE	Recursos Propios	Base	LOPEZ	CORNEJO	ANDI	10/12/1980	LXCA801219HGRPRD	LOCA801219H4	DIRECCION DE OPERACION	AUXILIAR TECNICO A	AUXILIAR TECNICO A	18/04/2021	\$9,580.86	\$0.00	\$2,383.33	\$11,964.19	2757.5500	\$20,485.40	\$23,243.05
HIDALGO TULA DE ALLENDE	Recursos Propios	Base	MENDOZA	LEONIDES	JOSE LUIS	19/04/1986	MELLS918HGNWSS	MELLS9188A9	DIRECCION DE OPERACION	AUXILIAR TECNICO A	AUXILIAR TECNICO A	16/08/2016	\$9,580.86	\$0.00	\$2,383.33	\$11,964.19	2757.5500	\$20,485.40	\$23,243.05
HIDALGO TULA DE ALLENDE	Recursos Propios	Base	TAPIA	CARREON	JESUS DANIEL	22/02/1999	TACJ990222HGRPRD	TACJ990222X6	DIRECCION DE OPERACION	AUXILIAR TECNICO A	AUXILIAR TECNICO A	10/09/2018	\$9,580.86	\$0.00	\$2,383.33	\$11,964.19	2757.5500	\$20,485.40	\$23,243.05
HIDALGO TULA DE ALLENDE	Recursos Propios	Base	JIMENEZ	JUAREZ	ALECH	16/06/1989	JUA60618HGNR12	JUA60618D5FA	DIRECCION DE COMERCIALIZACION	INTENDENTE	INTENDENTE	07/10/2008	\$9,580.86	\$0.00	\$2,383.33	\$11,964.19	2757.5500	\$20,485.40	\$23,243.05
HIDALGO TULA DE ALLENDE	Recursos Propios	Base	GUIDANO	BENITEZ	JOSE ANTONIO	20/10/1984	GUBA841020HGDNDN	GUBA841020J70	DIRECCION DE OPERACION	AUXILIAR TECNICO A	AUXILIAR TECNICO A	16/07/2001	\$9,580.86	\$0.00	\$2,383.33	\$11,964.19	2757.5500	\$20,485.40	\$23,243.05
HIDALGO TULA DE ALLENDE	Recursos Propios	Base	BARRERA	BARRERA	JUAN	30/04/1985	BATJ850430HGRGRR	BATJ850430D5	DIRECCION DE OPERACION	AUXILIAR TECNICO A	AUXILIAR TECNICO A	01/09/2014	\$9,580.86	\$0.00	\$2,383.33	\$11,964.19	2757.5500	\$20,485.40	\$23,243.05

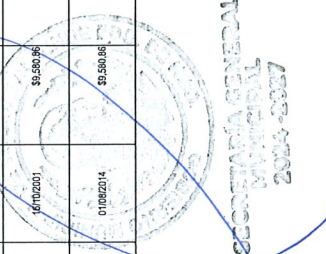

TESORERIA MUNICIPAL  
2024-2027

TESORERIA MUNICIPAL  
2024-2027

SECRETARIA MUNICIPAL  
DIRECCION DE OBRAS PUBLICAS  
2024-2027

SECRETARIA MUNICIPAL  
DIRECCION DE OBRAS PUBLICAS  
2024-2027

COMISARIO  
Tula de Allende

SINDICATURA HACENDARIA  
2024-2027

ENTIDAD	FUENTE DE FINANCIAMIENTO	TIPO DE TRABAJADOR	APELLIDO PATERNO	APELLIDO MATERNO	NOMBRES	FECHA DE NACIMIENTO	CURP	RFC	AREA	CARGO	CLAVE PUESTO	FECHA DE INGRESO	SUELDO MENSUAL	COMPENSACION MENSUAL	OTROS	RENUMERACION MENSUAL	PRIMA VACACIONAL	IMPORTE AGUINALDO	TOTAL
HIDALGO TULA DE ALLENDE	Recursos Propios	Base	OLGA	OLGA	MOISES	04/09/1981	POAM10584HIGL514	RAON091094ORR	DIRECCION DE OPERACION	AUXILIAR TECNICO A	AUXILIAR TECNICO A	02/05/2021	\$9,580.86	\$0.00	\$2,383.33	\$11,664.19	2757.6500	\$20,485.40	\$23,243.05
HIDALGO TULA DE ALLENDE	Recursos Propios	Base	JORGE LUIS	JORGE LUIS	JORGE LUIS	13/05/1987	METJ670519HGZRR07	METJ670519C50	DIRECCION DE OPERACION	AUXILIAR TECNICO A	AUXILIAR TECNICO A	01/04/2020	\$9,580.86	\$0.00	\$2,383.33	\$11,664.19	2757.6500	\$20,485.40	\$23,243.05
HIDALGO TULA DE ALLENDE	Recursos Propios	Base	REINALDO	REINALDO	REINALDO	07/05/1970	AURF705079HG6C710	AURF705079M25	DIRECCION DE OPERACION	AUXILIAR TECNICO A	AUXILIAR TECNICO A	02/12/2002	\$9,580.86	\$0.00	\$2,383.33	\$11,664.19	2757.6500	\$20,485.40	\$23,243.05
HIDALGO TULA DE ALLENDE	Recursos Propios	Base	LAURO	LAURO	LAURO	18/08/1987	TECL870818HGDRR0	TECL870818LUS	DIRECCION DE OPERACION	CABO	CABO	24/02/2019	\$9,580.86	\$0.00	\$2,383.33	\$11,664.19	2757.6500	\$20,485.40	\$23,243.05
HIDALGO TULA DE ALLENDE	Recursos Propios	Base	ANICETO	DOMINGUEZ	ANICETO	17/04/1962	CAAG620417HGSANG	CAAG620417E64	DIRECCION DE OPERACION	AUXILIAR TECNICO A	AUXILIAR TECNICO A	01/12/2000	\$9,580.86	\$0.00	\$2,383.33	\$11,664.19	2757.6500	\$20,485.40	\$23,243.05
HIDALGO TULA DE ALLENDE	Recursos Propios	Base	ENRIQUE	REYES	ENRIQUE	15/07/1990	ADRE920715HG6C710	ADRE920715M93	DIRECCION DE OPERACION	AUXILIAR TECNICO A	AUXILIAR TECNICO A	16/02/2014	\$9,580.86	\$0.00	\$2,383.33	\$11,664.19	2757.6500	\$20,485.40	\$23,243.05
HIDALGO TULA DE ALLENDE	Recursos Propios	Base	MARIO	MARTINEZ	MARIO	15/08/1975	MEMM750815HGDRR06	MEMM750815S5P	DIRECCION DE OPERACION	AUXILIAR TECNICO A	AUXILIAR TECNICO A	16/03/2015	\$9,580.86	\$0.00	\$2,383.33	\$11,664.19	2757.6500	\$20,485.40	\$23,243.05
HIDALGO TULA DE ALLENDE	Recursos Propios	Base	DIEGO CESAR	HERNANDEZ	DIEGO CESAR	17/04/1975	CUHD750417HOCRRG	CUHD750417T02	DIRECCION DE OPERACION	AUXILIAR TECNICO A	AUXILIAR TECNICO A	16/10/2001	\$9,580.86	\$0.00	\$2,383.33	\$11,664.19	2757.6500	\$20,485.40	\$23,243.05
HIDALGO TULA DE ALLENDE	Recursos Propios	Confianza	PATRICK UREL	HERNANDEZ	PATRICK UREL	13/07/1993	PEPP930713HGDRR06	PEPP930713JH5	DIRECCION DE CONTABILIDAD FINANZAS	CONTADOR A	CONTADOR A	01/09/2025	\$10,531.55	\$0.00	\$1,416.67	\$11,948.22	2078.6000	\$20,765.55	\$22,864.55
HIDALGO TULA DE ALLENDE	Recursos Propios	Base	MOJESTO	HERRERA	MOJESTO	13/02/1952	HEMM520213HGGRD	HEMM520213G50	DIRECCION DE OPERACION	AUXILIAR TECNICO B	AUXILIAR TECNICO B	16/09/2020	\$9,580.86	\$0.00	\$2,183.33	\$11,764.19	0.0000	\$20,485.40	\$20,485.40
HIDALGO TULA DE ALLENDE	Recursos Propios	Base	FILIBERTO	ALCANTARA	FILIBERTO	22/08/1960	RAAF600229HGKLL03	RAAF600229G22	DIRECCION DE OPERACION	AUXILIAR TECNICO B	AUXILIAR TECNICO B	04/01/1994	\$9,580.86	\$0.00	\$2,183.33	\$11,764.19	0.0000	\$20,485.40	\$20,485.40
HIDALGO TULA DE ALLENDE	Recursos Propios	Base	LORENZO	MARTINEZ	LORENZO	10/08/1950	AAML500810HGHLR0	AAML500810T13	DIRECCION DE OPERACION	AUXILIAR TECNICO D	AUXILIAR TECNICO D	15/09/1992	\$9,580.86	\$0.00	\$2,083.33	\$11,664.19	0.0000	\$20,485.40	\$20,485.40
HIDALGO TULA DE ALLENDE	Recursos Propios	Base	MOJESTO	HERNANDEZ	MOJESTO	15/08/1948	CAHM680515HGGRD	CAHM680515M94	DIRECCION DE OPERACION	AUXILIAR TECNICO D	AUXILIAR TECNICO D	01/04/2000	\$9,580.86	\$0.00	\$2,083.33	\$11,664.19	0.0000	\$20,485.40	\$20,485.40
HIDALGO TULA DE ALLENDE	Recursos Propios	Base	MARIO	CASTILLO	MARIO	15/08/1951	CAOM510515DF5X00	CAOM510515B10	DIRECCION DE COMERCIALIZACION	AUXILIAR TECNICO D1	AUXILIAR TECNICO D1	25/03/1987	\$9,580.86	\$0.00	\$2,083.33	\$11,664.19	0.0000	\$20,485.40	\$20,485.40
HIDALGO TULA DE ALLENDE	Recursos Propios	Base	ALEJANDRO	HERNANDEZ	ALEJANDRO	05/05/1946	ZUHA50509HGGL07	ZUHA50509J96	DIRECCION DE OPERACION	AUXILIAR TECNICO D	AUXILIAR TECNICO D	22/04/1992	\$9,580.86	\$0.00	\$2,083.33	\$11,664.19	0.0000	\$20,485.40	\$20,485.40
HIDALGO TULA DE ALLENDE	Recursos Propios	Base	RECTOR	MERA	RECTOR	24/07/1955	MANH550715HGGRD	MANH550724P7	DIRECCION DE COMERCIALIZACION	LECTURISTA B	LECTURISTA B	01/02/2002	\$9,580.86	\$0.00	\$2,083.33	\$11,664.19	0.0000	\$20,485.40	\$20,485.40
HIDALGO TULA DE ALLENDE	Recursos Propios	Base	FELPE	HERNANDEZ	FELPE	23/08/1946	RAHF680209HGGL04	RAHF680209E74	DIRECCION DE OPERACION	AUXILIAR TECNICO D	AUXILIAR TECNICO D	16/10/1986	\$9,580.86	\$0.00	\$2,083.33	\$11,664.19	0.0000	\$20,485.40	\$20,485.40

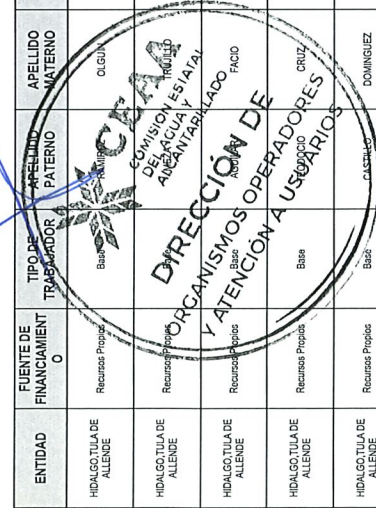

ENTIDAD	FUENTE DE FINANCIAMIENTO	TIPO DE TRABAJADOR	APELLIDO PATERNO	APELLIDO MATERNO	NOMBRES	FECHA DE NACIMIENTO	CURP	RFC	AREA	CARGO	CLAVE PUESTO	FECHA DE INGRESO	SUELDO MENSUAL	COMPENSACION MENSUAL	OTROS	RENUMERACION MENSUAL	PRIMA VACACIONAL	IMPORTE AGUINALDO	TOTAL
HIDALGO, TULA DE ALLENDE	Recursos Propios	Bazo	CRUZ	SERRANO	ALEJANDRA	18/05/1973	CUSA730518MIGRBL03	CUSA730518P40	DIRECCION DE COMERCIALIZACION	CAJERA A	CAJERA A	01/12/2024	\$9,580.86	\$0.00	\$2,083.33	\$11,664.19	0.0000	\$20,485.40	\$20,485.40
HIDALGO, TULA DE ALLENDE	Recursos Propios	Bazo	CRUZ	CRUZ	VRGILIO	05/03/1953	TEOV530305HGRRR006	TEOV530305M4	DIRECCION DE OPERACION	AUXILIAR TECNICO D	AUXILIAR TECNICO D	01/08/1987	\$9,580.86	\$0.00	\$2,083.33	\$11,664.19	0.0000	\$20,485.40	\$20,485.40
HIDALGO, TULA DE ALLENDE	Recursos Propios	Bazo	CRUZ	CRUZ	J. CARMEN	16/07/1933	JUAC330716H0TLRR01	JUAC330716S7	DIRECCION DE OPERACION	AUXILIAR TECNICO D	AUXILIAR TECNICO D	28/04/1992	\$9,580.86	\$0.00	\$2,083.33	\$11,664.19	0.0000	\$20,485.40	\$20,485.40
HIDALGO, TULA DE ALLENDE	Recursos Propios	Bazo	CHAVEZ	CHAVEZ	MARGARITO	08/05/1948	RIOM850805HGRVRR08	RIOM850805T3	DIRECCION DE OPERACION	AUXILIAR TECNICO D	AUXILIAR TECNICO D	25/08/1993	\$9,580.86	\$0.00	\$2,083.33	\$11,664.19	0.0000	\$20,485.40	\$20,485.40
HIDALGO, TULA DE ALLENDE	Recursos Propios	Bazo	RIVERA	GUATELANOS	LUIS	19/03/1946	AELC460319HGTNRS01	AELC460319M6	DIRECCION DE OPERACION	AUXILIAR TECNICO D	AUXILIAR TECNICO D	15/12/1985	\$9,580.86	\$0.00	\$2,083.33	\$11,664.19	0.0000	\$20,485.40	\$20,485.40
HIDALGO, TULA DE ALLENDE	Recursos Propios	Bazo	CHAVEZ	CHAVEZ	FORTINO	12/08/1950	RFCS508128HGTGRR04	RFCS508128M9	DIRECCION DE OPERACION	AUXILIAR TECNICO D	AUXILIAR TECNICO D	01/04/2020	\$9,580.86	\$0.00	\$2,083.33	\$11,664.19	0.0000	\$20,485.40	\$20,485.40
HIDALGO, TULA DE ALLENDE	Recursos Propios	Confianza	CHAVEZ	CRUZ	ANDRES DANIEL	09/02/1995	CACR851028HGRHR01	CACR851028R1A	DIRECCION DE COMERCIALIZACION	JEFE DE OFICINA DE LECTURISTAS	JEFE DE OFICINA DE LECTURISTAS	25/11/2025	\$10,227.28	\$0.00	\$1,416.67	\$11,643.95	2018.95000	\$20,185.63	\$22,204.19
HIDALGO, TULA DE ALLENDE	Recursos Propios	Confianza	HERNANDEZ	CRUZ	BRAYAN ISRAEL	20/07/1997	HECB970720HGRRR1	HECB970720C37	DIRECCION DE COMERCIALIZACION	JEFE DE OFICINA DE ATENCION A USUARIOS A	JEFE DE OFICINA DE ATENCION A USUARIOS A	19/02/2023	\$10,227.28	\$0.00	\$1,416.67	\$11,643.95	2018.95000	\$20,185.63	\$22,204.19
HIDALGO, TULA DE ALLENDE	Recursos Propios	Confianza	HERNANDEZ	HERNANDEZ	MANUEL	13/05/1973	SHAM730519HGRNR0	SHAM730519R1	DIRECCION DE OPERACION	CHOFER DE VACTOR B	CHOFER DE VACTOR B	01/01/2016	\$9,657.80	\$0.00	\$1,416.67	\$11,074.47	1906.14000	\$19,061.44	\$20,967.56
HIDALGO, TULA DE ALLENDE	Recursos Propios	Confianza	CRUZ	DURAN	CINTIA	22/05/1989	CUCR890722HGRNR3	CUCR890722R6	DIRECCION GENERAL	AUXILIAR DEL ORGANISMO INTERNO DE CONTROL	AUXILIAR DEL ORGANISMO INTERNO DE CONTROL	29/09/2024	\$9,633.30	\$0.00	\$1,416.67	\$11,050.97	1901.70000	\$19,017.04	\$20,916.74
HIDALGO, TULA DE ALLENDE	Recursos Propios	Confianza	MARTINEZ	ZUNIGA	SAMUEL	01/10/2000	MAZS010101HGRAMA	MAZS010101S6	DIRECCION DE OPERACION	AUXILIAR TECNICO	AUXILIAR TECNICO	28/12/2019	\$9,580.86	\$0.00	\$1,416.67	\$10,997.53	1889.95000	\$18,909.69	\$20,800.56
HIDALGO, TULA DE ALLENDE	Recursos Propios	Confianza	HUITRON	TAVERA	ISRAEL TOMAS	22/09/1982	HUTR220911HGTYS05	HUTR220911RR3	DIRECCION DE OPERACION	AUXILIAR TECNICO	AUXILIAR TECNICO	01/09/2016	\$9,580.86	\$0.00	\$1,416.67	\$10,997.53	1889.95000	\$18,909.69	\$20,800.56
HIDALGO, TULA DE ALLENDE	Recursos Propios	Confianza	LUNA	QUINTANAR	NICOLAS	10/09/1997	LUON970910HGNWZ0	LUON970910S6	DIRECCION DE OPERACION	AUXILIAR TECNICO	AUXILIAR TECNICO	28/04/2024	\$9,580.86	\$0.00	\$1,416.67	\$10,997.53	1889.95000	\$18,909.69	\$20,800.56
HIDALGO, TULA DE ALLENDE	Recursos Propios	Confianza	HERNANDEZ	GARCA	JESUS ANTONIO	11/07/1982	HEGS8211HGRRS0	HEGS8211N6	DIRECCION DE OPERACION	AUXILIAR TECNICO	AUXILIAR TECNICO	21/02/2021	\$9,580.86	\$0.00	\$1,416.67	\$10,997.53	1889.95000	\$18,909.69	\$20,800.56
HIDALGO, TULA DE ALLENDE	Recursos Propios	Confianza	JULIO	QUINJUNO	GILBERTO	04/02/1985	JUGR850204HGRRLU7	JUGR850204C37	DIRECCION DE OPERACION	AUXILIAR TECNICO	AUXILIAR TECNICO	01/02/2013	\$9,580.86	\$0.00	\$1,416.67	\$10,997.53	1889.95000	\$18,909.69	\$20,800.56
HIDALGO, TULA DE ALLENDE	Recursos Propios	Confianza	OLGUIN	SERRANO	MANUEL ANTONIO	07/12/2001	CUSM0112HGTGRN0	CUSM0112R16	DIRECCION DE COMERCIALIZACION	AUXILIAR TECNICO 1	AUXILIAR TECNICO 1	29/09/2024	\$9,580.86	\$0.00	\$1,416.67	\$10,997.53	1889.95000	\$18,909.69	\$20,800.56
HIDALGO, TULA DE ALLENDE	Recursos Propios	Confianza	LOPEZ	GUERRERO	VICTOR	06/03/1971	LOGR760306HGRRC0	LOGR760306R5	DIRECCION DE OPERACION	AUXILIAR TECNICO	AUXILIAR TECNICO	21/02/2021	\$9,580.86	\$0.00	\$1,416.67	\$10,997.53	1889.95000	\$18,909.69	\$20,800.56

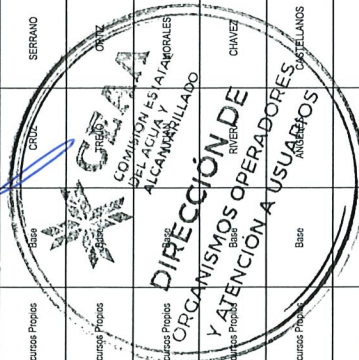

ENTIDAD	FUENTE DE FINANCIAMIENTO	TIPO DE TRABAJADOR	APELLIDO PATERNO	NOMBRES	FECHA DE NACIMIENTO	CURP	RFC	AREA	CARGO	CLAVE PUESTO	FECHA DE INGRESO	SUELDO MENSUAL	COMPENSACION MENSUAL	OTROS	RENUMERACION MENSUAL	PRIMA VACACIONAL	IMPORTE AGUINALDO	TOTAL
HIDALGO TULA DE ALLENDE	Recursos Propios	Confianza	AVILA ALEJANDRO	FLORENTINO	16/10/1966	AECF681018HOCVAL09	AECF681016L4	DIRECCION DE OPERACION	AUXILIAR TECNICO		01/01/2018	\$9,580.86	\$0.00	\$1,416.67	\$10,997.53	1850.9600	\$16,906.60	\$20,800.56
HIDALGO TULA DE ALLENDE	Recursos Propios	Confianza	OSVALDO	OSVALDO	12/02/1968	0005098272HGRSSR	00050980212H7	DIRECCION DE OPERACION	AUXILIAR TECNICO		06/09/2020	\$9,580.86	\$0.00	\$1,416.67	\$10,997.53	1850.9600	\$16,906.60	\$20,800.56
HIDALGO TULA DE ALLENDE	Recursos Propios	Confianza	HERNANDEZ CRISTOBAL	CRISTOBAL	23/05/2002	LOHC020922HGRPRR	LOHC020233X02	DIRECCION DE OPERACION	AUXILIAR TECNICO		24/12/2023	\$9,580.86	\$0.00	\$1,416.67	\$10,997.53	1850.9600	\$16,906.60	\$20,800.56
HIDALGO TULA DE ALLENDE	Recursos Propios	Confianza	HERNANDEZ CARLOS	CARLOS	02/05/1980	SESC800502HGGCLR	SESC800502M67	DIRECCION DE OPERACION	AUXILIAR TECNICO		19/03/2023	\$9,580.86	\$0.00	\$1,416.67	\$10,997.53	1850.9600	\$16,906.60	\$20,800.56
HIDALGO TULA DE ALLENDE	Recursos Propios	Confianza	HERNANDEZ RICARDO	RICARDO	16/03/1982	HEAR620318HGRGLD	HEAR620316E28	DIRECCION DE OPERACION	AUXILIAR TECNICO		01/02/2013	\$9,580.86	\$0.00	\$1,416.67	\$10,997.53	1850.9600	\$16,906.60	\$20,800.56
HIDALGO TULA DE ALLENDE	Recursos Propios	Confianza	IRIGOYEN ANA KAREN	ANA KAREN	17/04/1993	ICAB9417MHGRN0	ICAB9417B88	DIRECCION DE CONTABILIDAD Y FINANZAS	INTENDENTE A		29/09/2024	\$9,580.86	\$0.00	\$1,416.67	\$10,997.53	1850.9600	\$16,906.60	\$20,800.56
HIDALGO TULA DE ALLENDE	Recursos Propios	Confianza	LOPEZ CARLOS MANUEL	CARLOS MANUEL	29/10/1970	LOTC701023HGPFRP	LOTC701023V5	DIRECCION DE OPERACION	AUXILIAR TECNICO		21/01/2017	\$9,580.86	\$0.00	\$1,416.67	\$10,997.53	1850.9600	\$16,906.60	\$20,800.56
HIDALGO TULA DE ALLENDE	Recursos Propios	Confianza	HERNANDEZ ROMAN	ROMAN	26/09/1961	HEHR610526HGRNMA	HEHR610262R2	DIRECCION DE OPERACION	AUXILIAR TECNICO		16/08/2016	\$9,580.86	\$0.00	\$1,416.67	\$10,997.53	1850.9600	\$16,906.60	\$20,800.56
HIDALGO TULA DE ALLENDE	Recursos Propios	Confianza	MENDOZA LEVY	LEVY	07/07/1991	AOML910717HGLVNO	AOML910702C26	DIRECCION DE OPERACION	AUXILIAR TECNICO		28/12/2019	\$9,580.86	\$0.00	\$1,416.67	\$10,997.53	1850.9600	\$16,906.60	\$20,800.56
HIDALGO TULA DE ALLENDE	Recursos Propios	Confianza	ZUNIGA PEREZ IVAN	IVAN	22/05/1990	ZUPR605229HGRV01	ZUPR605229R7	DIRECCION DE COMERCIALIZACION	AUXILIAR TECNICO 1		21/10/2024	\$9,580.86	\$0.00	\$1,416.67	\$10,997.53	1850.9600	\$16,906.60	\$20,800.56
HIDALGO TULA DE ALLENDE	Recursos Propios	Confianza	FUENTES LARA FRANCISCO JAVIER	FRANCISCO JAVIER	07/01/1967	FULF670107HGRN06	FULF670107C98	DIRECCION DE COMERCIALIZACION	AUXILIAR TECNICO 1		01/02/2014	\$9,580.86	\$0.00	\$1,416.67	\$10,997.53	1850.9600	\$16,906.60	\$20,800.56
HIDALGO TULA DE ALLENDE	Recursos Propios	Confianza	GONZALEZ MONROY REYNALDO	REYNALDO	23/03/1972	GOMR720323HGNVY0	GOMR720323E16	DIRECCION DE COMERCIALIZACION	AUXILIAR BRIGADA DE CORTE B		05/04/2005	\$9,580.86	\$0.00	\$1,416.67	\$10,997.53	1850.9600	\$16,906.60	\$20,800.56
HIDALGO TULA DE ALLENDE	Recursos Propios	Confianza	CHAVEZ MARTIN	MARTIN	06/05/2025	CAJM060520HGHMRA	CAJM060520T79	DIRECCION DE OPERACION	AUXILIAR TECNICO		06/06/2025	\$9,580.86	\$0.00	\$1,416.67	\$10,997.53	1850.9600	\$16,906.60	\$20,800.56
HIDALGO TULA DE ALLENDE	Recursos Propios	Confianza	HERNANDEZ LUIS SANTOS	LUIS SANTOS	22/04/1990	POHL604224HGRS06	POHL604229P6	DIRECCION DE COMERCIALIZACION	LECTURISTA C		01/01/2024	\$9,580.86	\$0.00	\$1,416.67	\$10,997.53	1850.9600	\$16,906.60	\$20,800.56
HIDALGO TULA DE ALLENDE	Recursos Propios	Confianza	FIGUEROA JIMENEZ MA. RAFAELA	MA. RAFAELA	22/12/1972	FURJ721222HGMFR0	FURJ721222H4	DIRECCION DE COMERCIALIZACION	CAJERA B		24/01/2024	\$9,580.86	\$0.00	\$1,416.67	\$10,997.53	1850.9600	\$16,906.60	\$20,800.56
HIDALGO TULA DE ALLENDE	Recursos Propios	Confianza	RIVERA SEBASTIAN	SEBASTIAN	20/01/1957	RIES701205HGRS09	RIES701205B8	DIRECCION DE OPERACION	AUXILIAR TECNICO		19/02/2014	\$9,580.86	\$0.00	\$1,416.67	\$10,997.53	1850.9600	\$16,906.60	\$20,800.56
HIDALGO TULA DE ALLENDE	Recursos Propios	Confianza	ALMARAZ CESAR	CESAR	28/01/1966	OMAS602805HGRS07	OMAS602805R00	DIRECCION DE OPERACION	AUXILIAR TECNICO		24/02/2025	\$9,580.86	\$0.00	\$1,416.67	\$10,997.53	1850.9600	\$16,906.60	\$20,800.56

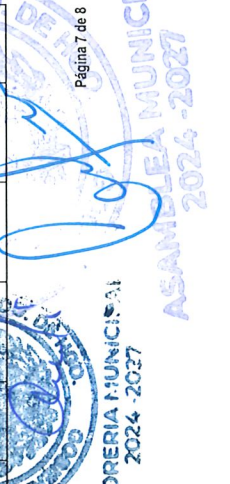
  
**TESORERIA MUNICIPAL**  
 2024-2027  
 Página 7 de 8

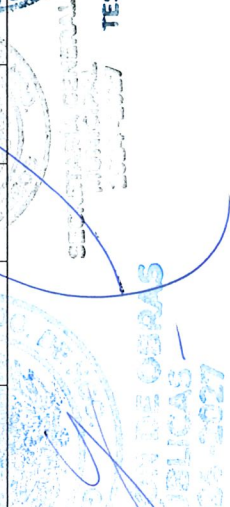
  
**SINDICATURA HACENDARIA**  
 2024-2027

