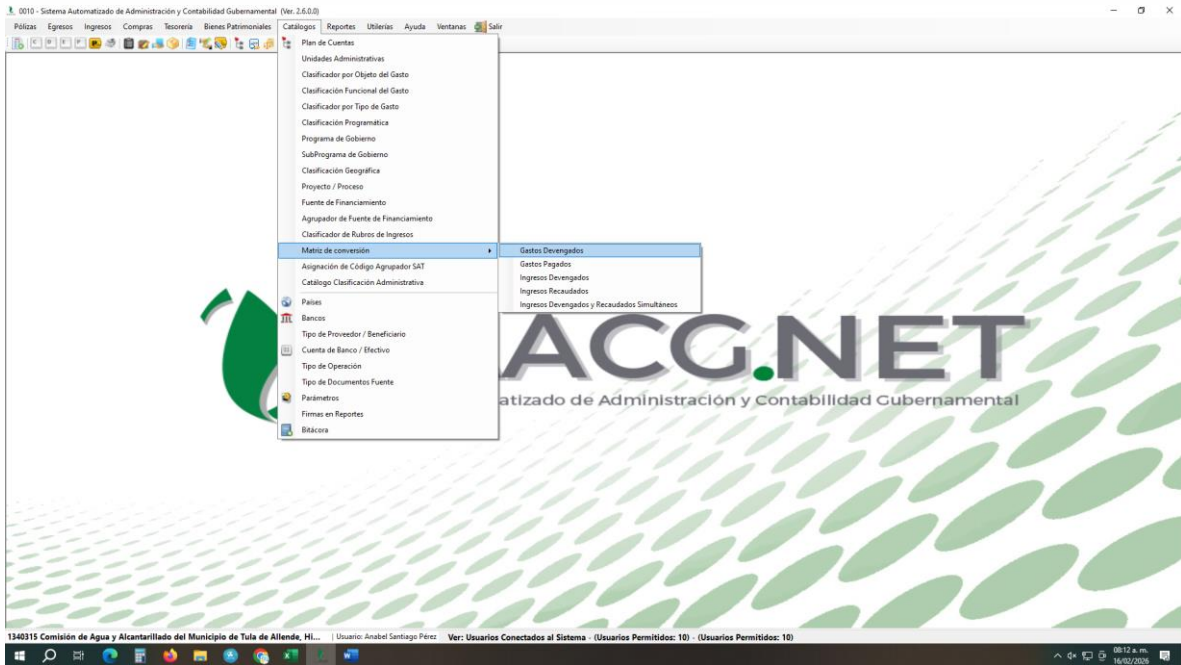
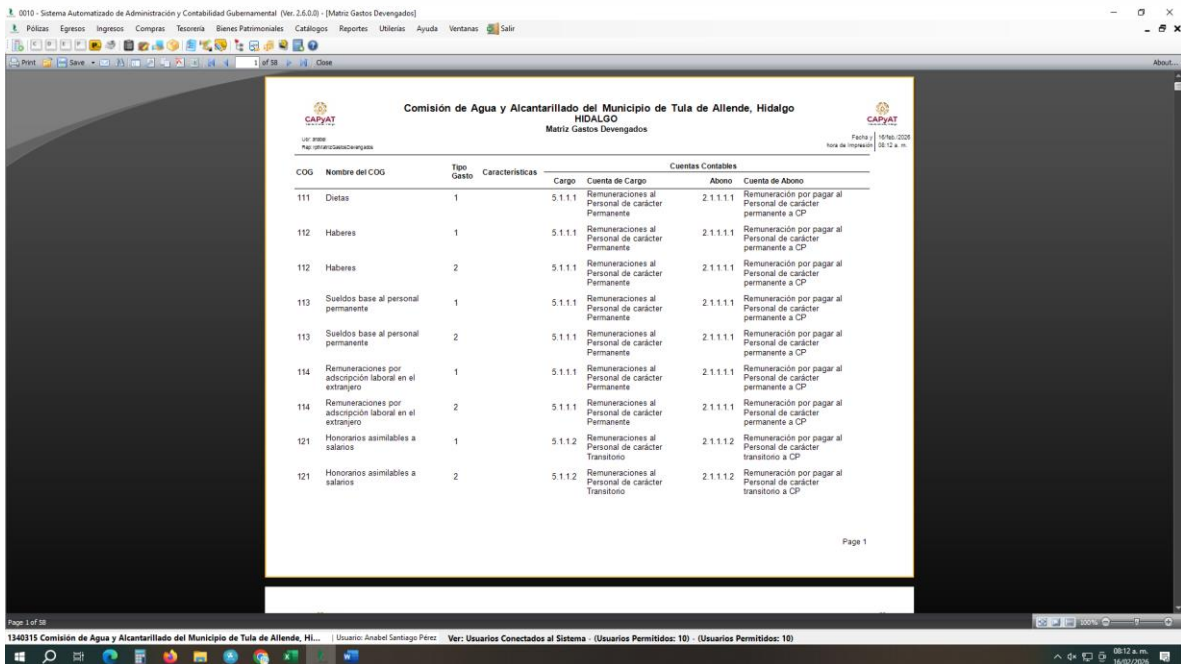

## B.2.11 Integra en forma automática el ejercicio presupuestario con la operación contable, a partir de la utilización del gasto devengado.

0010 - Sistema Automatizado de Administración y Contabilidad Gubernamental (Ver. 2.6.0.0) [Matriz Gastos Devengados]

Polizas Egresos Ingresos Compras Tesorería Bienes Patrimoniales Catálogos Reportes Utilería Ayuda Ventanas Salir

1 of 58

Comisión de Agua y Alcantarillado del Municipio de Tula de Allende, Hidalgo  
HIDALGO  
Matriz Gastos Devengados

Fecha: 16 Sep 2025  
Hora de impresión: 09:12 a.m.

COG	Nombre del COG	Tipo Gasto	Características	Cargo	Cuentas Contables	
					Cuenta de Cargo	Cuenta de Abono
111	Deudas	1		5.1.1.1 Remuneraciones al Personal de carácter Permanente	2.1.1.1.1 Remuneración por pagar al Personal de carácter permanente a CP	2.1.1.1.1 Remuneración por pagar al Personal de carácter permanente a CP
112	Haberes	1		5.1.1.1 Remuneraciones al Personal de carácter Permanente	2.1.1.1.1 Remuneración por pagar al Personal de carácter permanente a CP	2.1.1.1.1 Remuneración por pagar al Personal de carácter permanente a CP
112	Haberes	2		5.1.1.1 Remuneraciones al Personal de carácter Permanente	2.1.1.1.1 Remuneración por pagar al Personal de carácter permanente a CP	2.1.1.1.1 Remuneración por pagar al Personal de carácter permanente a CP
113	Sueldos base al personal permanente	1		5.1.1.1 Remuneraciones al Personal de carácter Permanente	2.1.1.1.1 Remuneración por pagar al Personal de carácter permanente a CP	2.1.1.1.1 Remuneración por pagar al Personal de carácter permanente a CP
113	Sueldos base al personal permanente	2		5.1.1.1 Remuneraciones al Personal de carácter Permanente	2.1.1.1.1 Remuneración por pagar al Personal de carácter permanente a CP	2.1.1.1.1 Remuneración por pagar al Personal de carácter permanente a CP
114	Remuneraciones por adscripción laboral en el extranjero	1		5.1.1.1 Remuneraciones al Personal de carácter Permanente	2.1.1.1.1 Remuneración por pagar al Personal de carácter permanente a CP	2.1.1.1.1 Remuneración por pagar al Personal de carácter permanente a CP
114	Remuneraciones por adscripción laboral en el extranjero	2		5.1.1.1 Remuneraciones al Personal de carácter Permanente	2.1.1.1.1 Remuneración por pagar al Personal de carácter permanente a CP	2.1.1.1.1 Remuneración por pagar al Personal de carácter permanente a CP
121	Honorarios asimilables a salarios	1		5.1.1.2 Remuneraciones al Personal de carácter Transitorio	2.1.1.1.2 Remuneración por pagar al Personal de carácter transitorio a CP	2.1.1.1.2 Remuneración por pagar al Personal de carácter transitorio a CP
121	Honorarios asimilables a salarios	2		5.1.1.2 Remuneraciones al Personal de carácter Transitorio	2.1.1.1.2 Remuneración por pagar al Personal de carácter transitorio a CP	2.1.1.1.2 Remuneración por pagar al Personal de carácter transitorio a CP

Page 1

1340315 Comisión de Agua y Alcantarillado del Municipio de Tula de Allende, H... | Usuario: Anabel Santiago Pérez | Ver: Usuarios Conectados al Sistema - (Usuarios Permitidos: 10) - (Usuarios Permitidos: 10)

09:12 a.m. 16/01/2025

0010 - Sistema Automatizado de Administración y Contabilidad Gubernamental (Ver: 2.6.0.0) - [Matriz Gastos Devengados]

Polizas Egresos Ingresos Compras Tesorería Bienes Patrimoniales Catálogos Reportes Utilidades Ayuda Ventanas Salir

Print Save 2 of 18 Close

Comisión de Agua y Alcantarillado del Municipio de Tula de Allende, Hidalgo  
HIDALGO  
Matriz Gastos Devengados

Fecha: 16/05/2025  
Hora de Impresión: 08:12 a. m.

COG	Nombre del COG	Tipo Gasto	Características	Cuentas Contables	
				Cargo	Abono
122	Sueldos base al personal eventual	1		5.1.1.2 Remuneraciones al Personal de carácter Transitorio	2.1.1.1.2 Remuneración por pagar al Personal de carácter transitorio a CP
122	Sueldos base al personal eventual	2		5.1.1.2 Remuneraciones al Personal de carácter Transitorio	2.1.1.1.2 Remuneración por pagar al Personal de carácter transitorio a CP
123	Retribuciones por servicios de carácter social	1		5.1.1.2 Remuneraciones al Personal de carácter Transitorio	2.1.1.1.2 Remuneración por pagar al Personal de carácter transitorio a CP
123	Retribuciones por servicios de carácter social	2		5.1.1.2 Remuneraciones al Personal de carácter Transitorio	2.1.1.1.2 Remuneración por pagar al Personal de carácter transitorio a CP
124	Retribución a los representantes de los trabajadores y de los patronos en la Junta de Conciliación y Arbitraje	1		5.1.1.2 Remuneraciones al Personal de carácter Transitorio	2.1.1.1.2 Remuneración por pagar al Personal de carácter transitorio a CP
124	Retribución a los representantes de los trabajadores y de los patronos en la Junta de Conciliación y Arbitraje	2		5.1.1.2 Remuneraciones al Personal de carácter Transitorio	2.1.1.1.2 Remuneración por pagar al Personal de carácter transitorio a CP
131	Primas por años de servicios efectivos prestados	1		5.1.1.3 Remuneraciones Adicionales y Especiales	2.1.1.1.3 Remuneraciones Adicionales y Especiales por Pagar a CP
131	Primas por años de servicios efectivos prestados	2		5.1.1.3 Remuneraciones Adicionales y Especiales	2.1.1.1.3 Remuneraciones Adicionales y Especiales por Pagar a CP
132	Primas de vacaciones, dominical y gratificación de fin de año	1		5.1.1.3 Remuneraciones Adicionales y Especiales	2.1.1.1.3 Remuneraciones Adicionales y Especiales por Pagar a CP

Page 2

1340315 Comisión de Agua y Alcantarillado del Municipio de Tula de Allende, Hl. Usuario: Anabel Santiago Pérez Ver: Usuarios Conectados al Sistema (Usuarios Permitidos: 10) (Usuarios Permitidos: 10)

08:12 a. m. 16/05/2025

0010 - Sistema Automatizado de Administración y Contabilidad Gubernamental (Ver: 2.6.0.0) - [Matriz Gastos Devengados]

Polizas Egresos Ingresos Compras Tesorería Bienes Patrimoniales Catálogos Reportes Utilidades Ayuda Ventanas Salir

Print Save 7 of 18 Close

Comisión de Agua y Alcantarillado del Municipio de Tula de Allende, Hidalgo  
HIDALGO  
Matriz Gastos Devengados

Fecha: 16/05/2025  
Hora de Impresión: 08:13 a. m.

COG	Nombre del COG	Tipo Gasto	Características	Cuentas Contables	
				Cargo	Abono
172	Recompensas	2		5.1.1.6 Pago de estímulos a servidores públicos	2.1.1.1.6 Estímulos a servidores públicos por pagar a CP
211	Materiales, útiles y equipos menores de oficina	1		5.1.2.1 Materiales de Administración, Emisión de documentos y Artículos Oficiales	2.1.1.2.1 Deudas por Adquisición de Bienes y Contratación de Servicios por Pagar a CP
211	Materiales, útiles y equipos menores de oficina	2		5.1.2.1 Materiales de Administración, Emisión de documentos y Artículos Oficiales	2.1.1.2.1 Deudas por Adquisición de Bienes y Contratación de Servicios por Pagar a CP
212	Materiales y útiles de impresión y reproducción	1		5.1.2.1 Materiales de Administración, Emisión de documentos y Artículos Oficiales	2.1.1.2.1 Deudas por Adquisición de Bienes y Contratación de Servicios por Pagar a CP
212	Materiales y útiles de impresión y reproducción	2		5.1.2.1 Materiales de Administración, Emisión de documentos y Artículos Oficiales	2.1.1.2.1 Deudas por Adquisición de Bienes y Contratación de Servicios por Pagar a CP
213	Material estadístico y geográfico	1		5.1.2.1 Materiales de Administración, Emisión de documentos y Artículos Oficiales	2.1.1.2.1 Deudas por Adquisición de Bienes y Contratación de Servicios por Pagar a CP
213	Material estadístico y geográfico	2		5.1.2.1 Materiales de Administración, Emisión de documentos y Artículos Oficiales	2.1.1.2.1 Deudas por Adquisición de Bienes y Contratación de Servicios por Pagar a CP
214	Materiales, útiles y equipos menores de tecnologías de la información y comunicaciones	1		5.1.2.1 Materiales de Administración, Emisión de documentos y Artículos Oficiales	2.1.1.2.1 Deudas por Adquisición de Bienes y Contratación de Servicios por Pagar a CP

Page 7

Comisión de Agua y Alcantarillado del Municipio de Tula de Allende, Hidalgo

1340315 Comisión de Agua y Alcantarillado del Municipio de Tula de Allende, Hl. Usuario: Anabel Santiago Pérez Ver: Usuarios Conectados al Sistema (Usuarios Permitidos: 10) (Usuarios Permitidos: 10)

08:13 a. m. 16/05/2025

Calle H. Colegio Militar s/n Colonia Centro,  
Tula de Allende, Hidalgo, Mex.  
**¡Vive la Transformación!**

0010 - Sistema Automatizado de Administración y Contabilidad Gubernamental (Ver: 2.6.0.0) [Matriz Gastos Devengados]

Polizas Egresos Ingresos Compras Tesorería Bienes Patrimoniales Catálogos Reportes Utilidades Ayuda Ventanas Salir

Print Save 7 of 88 Close

Comisión de Agua y Alcantarillado del Municipio de Tula de Allende, Hidalgo  
HIDALGO  
Matriz Gastos Devengados

Fecha: 18/06/2025  
Hora de Impresión: 08:12 a. m.

COG	Nombre del COG	Tipo Gasto	Características	Cuentas Contables	
				Cargo	Abono
172	Recompensas	2		5.1.1.6 Pago de estímulos a servidores públicos	2.1.1.1.6 Estímulos a servidores públicos por pagar a CP
211	Materiales, útiles y equipos menores de oficina	1		5.1.2.1 Materiales de Administración, Emisión de documentos y Artículos Oficiales	2.1.1.2.1 Deudas por Adquisición de Bienes y Contratación de Servicios por Pagar a CP
211	Materiales, útiles y equipos menores de oficina	2		5.1.2.1 Materiales de Administración, Emisión de documentos y Artículos Oficiales	2.1.1.2.1 Deudas por Adquisición de Bienes y Contratación de Servicios por Pagar a CP
212	Materiales y útiles de impresión y reproducción	1		5.1.2.1 Materiales de Administración, Emisión de documentos y Artículos Oficiales	2.1.1.2.1 Deudas por Adquisición de Bienes y Contratación de Servicios por Pagar a CP
212	Materiales y útiles de impresión y reproducción	2		5.1.2.1 Materiales de Administración, Emisión de documentos y Artículos Oficiales	2.1.1.2.1 Deudas por Adquisición de Bienes y Contratación de Servicios por Pagar a CP
213	Material estadístico y geográfico	1		5.1.2.1 Materiales de Administración, Emisión de documentos y Artículos Oficiales	2.1.1.2.1 Deudas por Adquisición de Bienes y Contratación de Servicios por Pagar a CP
213	Material estadístico y geográfico	2		5.1.2.1 Materiales de Administración, Emisión de documentos y Artículos Oficiales	2.1.1.2.1 Deudas por Adquisición de Bienes y Contratación de Servicios por Pagar a CP
214	Materiales, útiles y equipos menores de tecnologías de la información y comunicaciones	1		5.1.2.1 Materiales de Administración, Emisión de documentos y Artículos Oficiales	2.1.1.2.1 Deudas por Adquisición de Bienes y Contratación de Servicios por Pagar a CP

Page 7

Comisión de Agua y Alcantarillado del Municipio de Tula de Allende, Hidalgo

1340315 Comisión de Agua y Alcantarillado del Municipio de Tula de Allende, HL... | Usuario: Anabel Santiago Pérez | Ver: Usuarios Conectados al Sistema (Usuarios Permitidos: 10) (Usuarios Permitidos: 10)

08:15 a. m. 18/06/2025

0010 - Sistema Automatizado de Administración y Contabilidad Gubernamental (Ver: 2.6.0.0) [Matriz Gastos Devengados]

Polizas Egresos Ingresos Compras Tesorería Bienes Patrimoniales Catálogos Reportes Utilidades Ayuda Ventanas Salir

Print Save 9 of 88 Close

Comisión de Agua y Alcantarillado del Municipio de Tula de Allende, Hidalgo  
HIDALGO  
Matriz Gastos Devengados

Fecha: 18/06/2025  
Hora de Impresión: 08:12 a. m.

COG	Nombre del COG	Tipo Gasto	Características	Cuentas Contables	
				Cargo	Abono
216	Materiales para el registro e identificación de bienes y personas	2		5.1.2.1 Materiales de Administración, Emisión de documentos y Artículos Oficiales	2.1.1.2.1 Deudas por Adquisición de Bienes y Contratación de Servicios por Pagar a CP
221	Productos alimenticios para personas	1		5.1.2.2 Alimentos y Utensilios	2.1.1.2.1 Deudas por Adquisición de Bienes y Contratación de Servicios por Pagar a CP
221	Productos alimenticios para personas	2		5.1.2.2 Alimentos y Utensilios	2.1.1.2.1 Deudas por Adquisición de Bienes y Contratación de Servicios por Pagar a CP
222	Productos alimenticios para animales	1		5.1.2.2 Alimentos y Utensilios	2.1.1.2.1 Deudas por Adquisición de Bienes y Contratación de Servicios por Pagar a CP
222	Productos alimenticios para animales	2		5.1.2.2 Alimentos y Utensilios	2.1.1.2.1 Deudas por Adquisición de Bienes y Contratación de Servicios por Pagar a CP
223	Utensilios para el servicio de alimentación	1		5.1.2.2 Alimentos y Utensilios	2.1.1.2.1 Deudas por Adquisición de Bienes y Contratación de Servicios por Pagar a CP
223	Utensilios para el servicio de alimentación	2		5.1.2.2 Alimentos y Utensilios	2.1.1.2.1 Deudas por Adquisición de Bienes y Contratación de Servicios por Pagar a CP
231	Productos alimenticios, agropecuarios y forestales adquiridos como materia prima	1		5.1.2.3 Materias Primas y Materias de Producción y Comercialización	2.1.1.2.1 Deudas por Adquisición de Bienes y Contratación de Servicios por Pagar a CP
231	Productos alimenticios, agropecuarios y forestales adquiridos como materia prima	2		5.1.2.3 Materias Primas y Materias de Producción y Comercialización	2.1.1.2.1 Deudas por Adquisición de Bienes y Contratación de Servicios por Pagar a CP

Page 9

Comisión de Agua y Alcantarillado del Municipio de Tula de Allende, Hidalgo

1340315 Comisión de Agua y Alcantarillado del Municipio de Tula de Allende, HL... | Usuario: Anabel Santiago Pérez | Ver: Usuarios Conectados al Sistema (Usuarios Permitidos: 10) (Usuarios Permitidos: 10)

08:15 a. m. 18/06/2025

Calle H. Colegio Militar s/n Colonia Centro,  
Tula de Allende, Hidalgo, Mex.  
**¡Vive la Transformación!**

0010 - Sistema Automatizado de Administración y Contabilidad Gubernamental (Ver: 2.6.0.0) [Matriz Gastos Devengados]

Bólas Egresos Ingresos Compras Tesorería Bienes Patrimoniales Catálogos Reportes Utilidades Ayuda Ventanas Salir

Print Save 15 of 28 Close

**Comisión de Agua y Alcantarillado del Municipio de Tula de Allende, Hidalgo**  
HIDALGO  
Matriz Gastos Devengados

Fecha: 16/Nov/2024  
Hora de Impresión: 08:12 a. m.

COG	Nombre del COG	Tipo Gasto	Características	Cuentas Contables		
				Cargo	Abono	Cuenta de Abono
256	Fibras sintéticas, hules, plásticos y derivados	2		5.12.5	2.1.1.2.1	Deudas por Adquisición de Bienes y Contratación de Servicios por Pagar a CP
259	Otros productos químicos	1		5.12.5	2.1.1.2.1	Deudas por Adquisición de Bienes y Contratación de Servicios por Pagar a CP
259	Otros productos químicos	2		5.12.5	2.1.1.2.1	Deudas por Adquisición de Bienes y Contratación de Servicios por Pagar a CP
261	Combustibles, lubricantes y aditivos	1		5.12.6	2.1.1.2.1	Deudas por Adquisición de Bienes y Contratación de Servicios por Pagar a CP
261	Combustibles, lubricantes y aditivos	2		5.12.6	2.1.1.2.1	Deudas por Adquisición de Bienes y Contratación de Servicios por Pagar a CP
262	Carbón y sus derivados	1		5.12.6	2.1.1.2.1	Deudas por Adquisición de Bienes y Contratación de Servicios por Pagar a CP
262	Carbón y sus derivados	2		5.12.6	2.1.1.2.1	Deudas por Adquisición de Bienes y Contratación de Servicios por Pagar a CP
271	Vestuario y uniformes	1		5.12.7	2.1.1.2.1	Deudas por Adquisición de Bienes y Contratación de Servicios por Pagar a CP
271	Vestuario y uniformes	2		5.12.7	2.1.1.2.1	Deudas por Adquisición de Bienes y Contratación de Servicios por Pagar a CP

Page 15

1340315 Comisión de Agua y Alcantarillado del Municipio de Tula de Allende, Hl... Usuario: Anabel Santiago Pérez Ver: Usuarios Conectados al Sistema (Usuarios Permitidos: 10) (Usuarios Permitidos: 10)

08:16 a. m. 16/Nov/2024

0010 - Sistema Automatizado de Administración y Contabilidad Gubernamental (Ver: 2.6.0.0) [Matriz Gastos Devengados]

Bólas Egresos Ingresos Compras Tesorería Bienes Patrimoniales Catálogos Reportes Utilidades Ayuda Ventanas Salir

Print Save 19 of 28 Close

**Comisión de Agua y Alcantarillado del Municipio de Tula de Allende, Hidalgo**  
HIDALGO  
Matriz Gastos Devengados

Fecha: 16/Nov/2024  
Hora de Impresión: 08:12 a. m.

COG	Nombre del COG	Tipo Gasto	Características	Cuentas Contables		
				Cargo	Abono	Cuenta de Abono
297	Refacciones y accesorios menores de equipo de defensa y seguridad	2		5.12.9	2.1.1.2.1	Deudas por Adquisición de Bienes y Contratación de Servicios por Pagar a CP
298	Refacciones y accesorios menores de maquinaria y otros equipos	1		5.12.9	2.1.1.2.1	Deudas por Adquisición de Bienes y Contratación de Servicios por Pagar a CP
298	Refacciones y accesorios menores de maquinaria y otros equipos	2		5.12.9	2.1.1.2.1	Deudas por Adquisición de Bienes y Contratación de Servicios por Pagar a CP
299	Refacciones y accesorios menores otros bienes muebles	1		5.12.9	2.1.1.2.1	Deudas por Adquisición de Bienes y Contratación de Servicios por Pagar a CP
299	Refacciones y accesorios menores otros bienes muebles	2		5.12.9	2.1.1.2.1	Deudas por Adquisición de Bienes y Contratación de Servicios por Pagar a CP
311	Energía eléctrica	1		5.13.1	2.1.1.2.1	Deudas por Adquisición de Bienes y Contratación de Servicios por Pagar a CP
311	Energía eléctrica	2		5.13.1	2.1.1.2.1	Deudas por Adquisición de Bienes y Contratación de Servicios por Pagar a CP
312	Gas	1		5.13.1	2.1.1.2.1	Deudas por Adquisición de Bienes y Contratación de Servicios por Pagar a CP
312	Gas	2		5.13.1	2.1.1.2.1	Deudas por Adquisición de Bienes y Contratación de Servicios por Pagar a CP

Page 19

1340315 Comisión de Agua y Alcantarillado del Municipio de Tula de Allende, Hl... Usuario: Anabel Santiago Pérez Ver: Usuarios Conectados al Sistema (Usuarios Permitidos: 10) (Usuarios Permitidos: 10)

08:16 a. m. 16/Nov/2024

Calle H. Colegio Militar s/n Colonia Centro,  
Tula de Allende, Hidalgo, Mex.  
**¡Vive la Transformación!**