

A.2.17 Mantiene registro histórico de sus operaciones en el Libro de Inventarios de Bienes Muebles e Inmuebles.

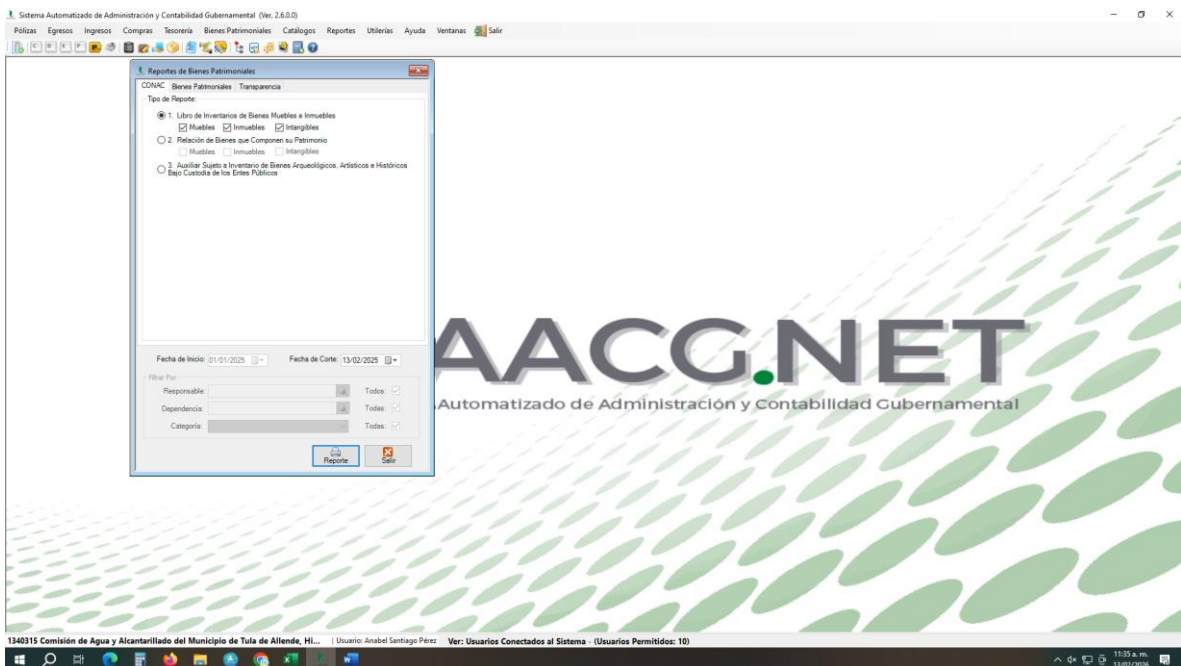
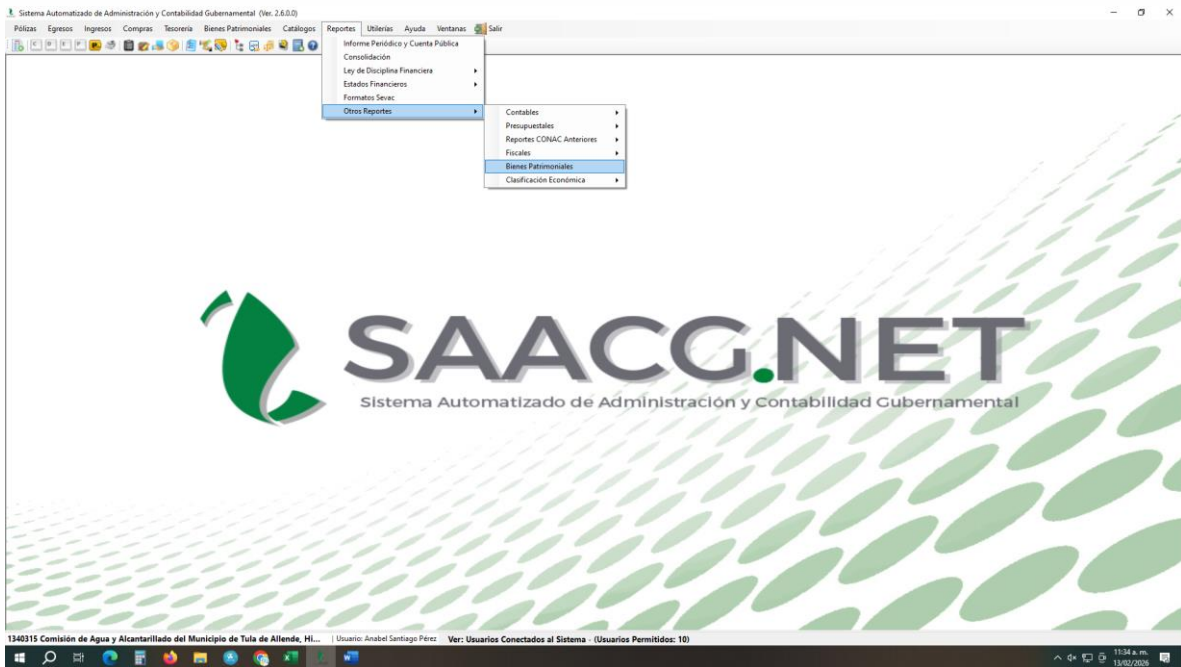

Calle H. Colegio Militar s/n Colonia Centro,
Tula de Allende, Hidalgo, Mex.

¡Vive la Transformación!

Sistema Automatizado de Administración y Contabilidad Gubernamental (Ver: 2.6.0.0) - [Libro de Inventario de Bienes Muebles e Inmuebles]

Pólizas Egresos Ingresos Compras Tesorería Bienes Patrimoniales Catálogos Reportes Utilitarios Ayuda Ventanas Salir

Comisión de Agua y Alcantarillado del Municipio de Tula de Allende, Hidalgo
HIDALGO
Libro de Inventario de Bienes Muebles e Inmuebles
Al 13 de febrero de 2025

Fecha y hora de impresión: 13/feb./2025 11:25 a. m.
Página: 1 de 9

CIFRAS EN PESOS Y CENTAVOS (1)

NÚMERO DE INVENTARIO (2)	DESCRIPCIÓN (3)	CANTIDAD (4)	COSTO UNITARIO (5)	UNIDAD DE MEDIDA (6)	MONTO (7)
Grupo: 1231					
Categoría: 1231 Partida genérica: 681 Terrenos					
581100001-1	TERRENOS	1	\$40,000.00	Pieza	\$40,000.00
Total Categoría:		1231	1		\$40,000.00
Total Grupo:		1231	1		\$40,000.00
Grupo: 1241					
Categoría: 1241-1 Partida genérica: 511 - Muebles de Oficina y Estantería					
511100001-1	ARCHIVERO EJECUTIVO POWER	1	\$2,068.10	Pieza	\$2,068.10
511100001-2	VENTILADOR DE PISO RUSH	1	\$904.32	Pieza	\$904.32
511100001-3	VENTILADOR FANCY 20 2N1	1	\$1,464.66	Pieza	\$1,464.66
511100002-1	ARCHIVERO 2 GAV LLAVE CTA NGO	1	\$1,895.69	Pieza	\$1,895.69
511100002-10	ESCRITORIO BACHILLER LEXUS	1	\$3,965.52	Pieza	\$3,965.52
511100002B-11	ESCRITORIO BACHILLER LEXUS	1	\$3,965.52	Pieza	\$3,965.52
511100002B-13	SILLA EJECUTIVA PIONEER MC	1	\$2,956.29	Pieza	\$2,956.29
511100002B-14	ESCRITORIO EN L CASSEL GRIS	1	\$2,758.62	Pieza	\$2,758.62
511100002B-15	ESCRITORIO ATUNE MELAMINA	1	\$1,999.31	Pieza	\$1,999.31
511100002B-16	ESCRITORIO EN L CASSEL GRIS FACTURA 4706	1	\$2,758.62	Pieza	\$2,758.62
511100002B-17	ESCRITORIO EJECUTIVO FIRS CLS PF	1	\$4,309.48	Pieza	\$4,309.48
511100002B-2	ESCRITORIO EJECUTIVO FIRS CLS	1	\$2,585.69	Pieza	\$2,585.69
511100002B-3	ESCRITORIO EJECUTIVO FIRS CLS	1	\$2,585.69	Pieza	\$2,585.69
511100002B-4	ESCRITORIO	1	\$2,585.69	Pieza	\$2,585.69
511100002B-5	ESCRITORIO EJECUTIVO FIRS CLS	1	\$2,585.69	Pieza	\$2,585.69
511100002B-6	ESCRITORIO EJECUTIVO FIRS CLS	1	\$2,585.69	Pieza	\$2,585.69
511100002B-7	SILLA EJECUTIVA GRAND NY GR	1	\$956.38	Pieza	\$956.38
511100002B-8	ESCRITORIO CHERRY LIGHT	1	\$2,775.26	Pieza	\$2,775.26
511100002B-9	ESCRITORIO OLIMPIA EN CAJONERA LIBRERO 4 PUERTAS	1	\$8,620.68	Pieza	\$8,620.68
511100002B-10	ESCRITORIO OLIMPIA EN CAJONERA LIBRERO 4 PUERTAS	1	\$8,620.68	Pieza	\$8,620.68

1340315 Comisión de Agua y Alcantarillado del Municipio de Tula de Allende, H... | Usuario: Anabel Santiago Pérez | Ver: Usuarios Conectados al Sistema (Usuarios Permitidos: 10)

Sistema Automatizado de Administración y Contabilidad Gubernamental (Ver: 2.6.0.0) - [Libro de Inventario de Bienes Muebles e Inmuebles]

Pólizas Egresos Ingresos Compras Tesorería Bienes Patrimoniales Catálogos Reportes Utilitarios Ayuda Ventanas Salir

Comisión de Agua y Alcantarillado del Municipio de Tula de Allende, Hidalgo
HIDALGO
Libro de Inventario de Bienes Muebles e Inmuebles
Al 13 de febrero de 2025

Fecha y hora de impresión: 13/feb./2025 11:25 a. m.
Página: 3 de 9

CIFRAS EN PESOS Y CENTAVOS (1)

NÚMERO DE INVENTARIO (2)	DESCRIPCIÓN (3)	CANTIDAD (4)	COSTO UNITARIO (5)	UNIDAD DE MEDIDA (6)	MONTO (7)
5151000089-1	SERVEROOR LENOVO THINKSYSTEM S150 V2 INTEL XEON E 2345 3 10 16GB DORA 1TB HDD 3 3" SATA 8 TORRE (4) Y MEMORIA SSD TEAM GROUP T FORCE CARDEA 244L GAMING NVME 1TB PCI EXPRESS 4 0 M.2	1	\$15,099.00	Pieza	\$15,099.00
5151000101-1	TABLETA DIGITALIZADORA	1	\$887.07	Pieza	\$887.07
5151000101-2	TABLETA DIGITALIZADORA	1	\$887.07	Pieza	\$887.07
5151000107-1	COMPUTADORA DE ESCRITORIO HP 280 G3 CORE I3-9100 1TB RN DISCO DURO 4GB EN MEMORIA RAM WINDOWS 10 8 PUERTOS	1	\$10,440.04	Pieza	\$10,440.04
5151000127-2	COMPUTADORA DE ESCRITORIO HP 280 G3	1	\$3,750.00	Pieza	\$3,750.00
5151000129-1	TABLET 8" VULCAN CHALLENGER II EX	1	\$1,637.07	Pieza	\$1,637.07
5151000129-2	TABLET 8" VULCAN CHALLENGER II EX	1	\$1,637.07	Pieza	\$1,637.07
5151000130-1	MONITOR VORAGO 19" LED-W21-300	1	\$1,120.69	Pieza	\$1,120.69
5151000131-1	LAPTOP DESKTOP ALL IN ONE HP 21-80013	1	\$6,895.69	Pieza	\$6,895.69
5151000131-2	LAPTOP DESKTOP ALL IN ONE HP 21-80013	1	\$6,895.69	Pieza	\$6,895.69
5151000131-3	LAPTOP DESKTOP ALL IN ONE HP 21-80013	1	\$6,895.69	Pieza	\$6,895.69
5151000131-4	LAPTOP DESKTOP ALL IN ONE HP 21-80013	1	\$6,895.69	Pieza	\$6,895.69
5151000131-5	LAPTOP DESKTOP ALL IN ONE HP 21-80013	1	\$12,068.10	Pieza	\$12,068.10
5151000131-6	LAPTOP DESKTOP ALL IN ONE HP 21-80013	1	\$12,068.10	Pieza	\$12,068.10
5151000131-7	LAPTOP DESKTOP ALL IN ONE HP 21-80013	1	\$12,068.10	Pieza	\$12,068.10
5151000131-8	LAPTOP HP INTEL CORE I3 RAM 256GB	1	\$7,757.76	Pieza	\$7,757.76
5151000131-9	LAPTOP HP INTEL CORE I3 RAM 256GB	1	\$7,757.76	Pieza	\$7,757.76
5151000132-1	IMPRESORAS TERMICAS DE TICKETS 80mm CON AUTOCORTE USB	1	\$1,637.11	Pieza	\$1,637.11
5151000132-2	IMPRESORAS TERMICAS DE TICKETS 80mm CON AUTOCORTE USB	1	\$1,637.11	Pieza	\$1,637.11
5151000132-3	IMPRESORAS TERMICAS DE TICKETS 80mm CON AUTOCORTE USB	1	\$1,637.11	Pieza	\$1,637.11
5151000132-4	IMPRESORAS TERMICAS DE TICKETS 80mm CON AUTOCORTE USB	1	\$1,637.11	Pieza	\$1,637.11
5151000133-1	KIT TECLADO Y MOUSE PERCT CHOICE	1	\$711.21	Pieza	\$711.21
5151000136-1	REPETIDOR TP LINK RE450 BLANCO	1	\$851.72	Pieza	\$851.72
5151000136-10	CELULAR HP LIB GALAXY A34E 3 GB 32 GB 4G ZUL IMEI: 35634113366666	1	\$1,748.28	Pieza	\$1,748.28
5151000136-11	CELULAR MARCA HP LIB GALAXY A34E 3 GB 32 GB 4G NEGRO IMEI: 35634113288435	1	\$1,748.28	Pieza	\$1,748.28

1340315 Comisión de Agua y Alcantarillado del Municipio de Tula de Allende, H... | Usuario: Anabel Santiago Pérez | Ver: Usuarios Conectados al Sistema (Usuarios Permitidos: 10)

Calle H. Colegio Militar s/n Colonia Centro,
Tula de Allende, Hidalgo, Mex.
¡Vive la Transformación!

Sistema Automatizado de Administración y Contabilidad Gubernamental (Ver: 2.6.0.0) - Libro de Inventario de Bienes Muebles e Inmuebles

Polizas Egresos Ingresos Compras Tesorería Bienes Patrimoniales Catálogos Reportes Utilidades Ayuda Ventanas Salir

Comisión de Agua y Alcantarillado del Municipio de Tula de Allende, Hidalgo
HIDALGO
Libro de Inventario de Bienes Muebles e Inmuebles
Al 13 de febrero de 2025

Fecha: 13Feb.2025
hora de impresión: 11:26 a. m.
Página: 3 de 9

CIFRAS EN PESOS Y CENTAVOS (1)

NÚMERO DE INVENTARIO (2)	DESCRIPCIÓN (3)	CANTIDAD (4)	COSTO UNITARIO (5)	UNIDAD DE MEDIDA (6)	MONTO (7)
515100009-1	SERVIDOR LENOVO THINKSYSTEM S150 V2 INTEL XEON E 23240 3 10, 16GB DORN, 1TB HDD, 3.5" SATA II, TORRE (4U) Y MEMORIA SSD TEAM GROUP 4 TORRE, CARBON 244, GAMING NVME, 1TB, PCI EXPRESS 4.0, M.2	1	\$15,099.00	Pieza	\$15,099.00
515100010-1	TABLETA DIGITALIZADORA	1	\$887.07	Pieza	\$887.07
515100010-2	TABLETA DIGITALIZADORA	1	\$887.07	Pieza	\$887.07
515100012-1	COMPUTADORA DE ESCRITORIO HP 280 G3 CORE I3-9100 1TB RN DISCO DURO 4GB EN MEMORIA RAM WINDOWS 10 8 PUERTOS	1	\$10,440.04	Pieza	\$10,440.04
515100012-2	COMPUTADORA DE ESCRITORIO HP 280 G3	1	\$3,750.00	Pieza	\$3,750.00
515100012-3	TABLET 8" VULCAN CHALLENGER II EX	1	\$1,637.07	Pieza	\$1,637.07
515100012-9-2	TABLET 8" VULCAN CHALLENGER II EX	1	\$1,637.07	Pieza	\$1,637.07
5151000130-1	MONITOR VORAGO 19" LED-W21-300	1	\$1,120.69	Pieza	\$1,120.69
5151000131-1	LAPTOP DESKTOP ALL IN ONE HP 21-E0013	1	\$6,895.69	Pieza	\$6,895.69
5151000131-2	LAPTOP DESKTOP ALL IN ONE HP 21-E0013	1	\$6,895.69	Pieza	\$6,895.69
5151000131-3	LAPTOP DESKTOP ALL IN ONE HP 21-E0013	1	\$6,895.69	Pieza	\$6,895.69
5151000131-4	LAPTOP DESKTOP ALL IN ONE HP 21-E0013	1	\$6,895.69	Pieza	\$6,895.69
5151000131-5	LAPTOP DESKTOP ALL IN ONE HP 21-E0013	1	\$12,068.10	Pieza	\$12,068.10
5151000131-6	LAPTOP DESKTOP ALL IN ONE HP 21-E0013	1	\$12,068.10	Pieza	\$12,068.10
5151000131-7	LAPTOP DESKTOP ALL IN ONE HP 21-E0013	1	\$12,068.10	Pieza	\$12,068.10
5151000131-8	LAPTOP HP INTEL CORE I3 RAM 256GB	1	\$7,757.76	Pieza	\$7,757.76
5151000131-9	LAPTOP HP INTEL CORE I3 RAM 256GB	1	\$7,757.76	Pieza	\$7,757.76
5151000132-1	IMPRESORAS TERMICAS DE TICKETS 80mm CON AUTOCORTE USB	1	\$1,637.11	Pieza	\$1,637.11
5151000132-2	IMPRESORAS TERMICAS DE TICKETS 80mm CON AUTOCORTE USB	1	\$1,637.11	Pieza	\$1,637.11
5151000132-3	IMPRESORAS TERMICAS DE TICKETS 80mm CON AUTOCORTE USB	1	\$1,637.11	Pieza	\$1,637.11
5151000132-4	IMPRESORAS TERMICAS DE TICKETS 80mm CON AUTOCORTE USB	1	\$1,637.11	Pieza	\$1,637.11
5151000133-1	KIT TECLADO Y MOUSE PERFECT CHOICE	1	\$711.21	Pieza	\$711.21
5151000136-1	REPETIDOR TP LINK RE450 BLANCO	1	\$851.72	Pieza	\$851.72
5151000136-10	CELULAR MP LIB GALAXY A04E 3 GB 32 GB 4G ZUL (ME)	1	\$1,748.28	Pieza	\$1,748.28
5151000136-11	CELULAR MARCA MP LIB GALAXY A04E 3 GB 32 GB 4G NEGRO (ME)	1	\$1,748.28	Pieza	\$1,748.28

Page 3 of 9

1340315 Comisión de Agua y Alcantarillado del Municipio de Tula de Allende, Hi... | Usuario: Anabel Santiago Pérez | Ver: Usuarios Conectados al Sistema - (Usuarios Permitidos: 10)

Sistema Automatizado de Administración y Contabilidad Gubernamental (Ver: 2.6.0.0) - Libro de Inventario de Bienes Muebles e Inmuebles

Polizas Egresos Ingresos Compras Tesorería Bienes Patrimoniales Catálogos Reportes Utilidades Ayuda Ventanas Salir

Comisión de Agua y Alcantarillado del Municipio de Tula de Allende, Hidalgo
HIDALGO
Libro de Inventario de Bienes Muebles e Inmuebles
Al 13 de febrero de 2025

Fecha: 13Feb.2025
hora de impresión: 11:26 a. m.
Página: 6 de 9

CIFRAS EN PESOS Y CENTAVOS (1)

NÚMERO DE INVENTARIO (2)	DESCRIPCIÓN (3)	CANTIDAD (4)	COSTO UNITARIO (5)	UNIDAD DE MEDIDA (6)	MONTO (7)
5191000185-1	TELEFONO INALAMBICO DECT 6.0	1	\$861.21	Pieza	\$861.21
5191000186-1	ESCRITORIO BACHILLER L REPSAS	1	\$2,537.92	Pieza	\$2,537.92
5191000187-1	HORNO DE MICROONDAS	1	\$1,456.90	Pieza	\$1,456.90
5191000187-2	HORNO DE MICROONDAS	1	\$1,284.48	Pieza	\$1,284.48
Total Categoría:		1241-9			\$12,336.21
Total Grupo:		1241			\$312,290.94
Grupo: 1244					
Categoría: 1244-1 Partida genérica: 541 - Vehículos y Equipo Terrestre					
5411000002-1	AUTOMOVILES	1	\$301,724.14	Pieza	\$301,724.14
5411000002-2	AUTOMOVILES	1	\$301,724.14	Pieza	\$301,724.14
5411000002-3	CAMION VACTOR STERLING MOD 211S-3 PARA LIMPIEZA Y DESAZOLVE DE ALcantarillas	1	\$1,150,000.00	Pieza	\$1,150,000.00
5411000014-2	MOTOCICLETA MARCA HONDA MODELO CGL125TOOL	1	\$18,956.90	Pieza	\$18,956.90
5411000015-1	MOTOCICLETA ITALKA FT25	1	\$15,516.38	Pieza	\$15,516.38
Total Categoría:		1244-1			\$1,787,921.56
Categoría: 1244-9 Partida genérica: 541 - Otros Equipos de Transporte					
5411000014-1	MOTOCICLETA MARCA HONDA MODELO CGL125TOOL PARA ZONA CENTRO	1	\$18,956.90	Pieza	\$18,956.90
5491000013-1	MOTOCICLETA MARCA HONDA BLANCA CGL125TOOL	1	\$23,267.24	Pieza	\$23,267.24
5491000013-1	OTROS EQUIPOS DE TRANSPORTE	1	\$5,085.34	Pieza	\$5,085.34
5491000013-2	OTROS EQUIPOS DE TRANSPORTE	1	\$15,516.38	Pieza	\$15,516.38
5491000014-1	BICICLETA MERCURIO MTB KAISER	1	\$4,912.93	Pieza	\$4,912.93
Total Categoría:		1244-9			\$67,738.79
Total Grupo:		1244			\$1,855,660.35
Grupo: 1246					
Categoría: 1246-2 Partida genérica: 662 - Maquinaria y Equipo Industrial					
5621000036-1	COMPRESOR DE AIRE ZHP 24L 1500W 140L/MIN 340 MIKELS	1	\$3,021.08	Pieza	\$3,021.08
5621000035-1	CLUTCH	1	\$3,605.16	Pieza	\$3,605.16
5621000037-1	SONDA SUBSUELO	1	\$15,865.83	Pieza	\$15,865.83

Page 6 of 9

1340315 Comisión de Agua y Alcantarillado del Municipio de Tula de Allende, Hi... | Usuario: Anabel Santiago Pérez | Ver: Usuarios Conectados al Sistema - (Usuarios Permitidos: 10)

Calle H. Colegio Militar s/n Colonia Centro,
Tula de Allende, Hidalgo, Mex.
¡Vive la Transformación!

Sistema Automatizado de Administración y Contabilidad Gubernamental (Ver 2.6.0.0) - Libro de Inventario de Bienes Muebles e Inmuebles

Polizas Egresos Ingresos Compras Tesorería Bienes Patrimoniales Catálogos Reportes Utilidades Ayuda Ventanas Salir

Comisión de Agua y Alcantarillado del Municipio de Tula de Allende, Hidalgo

Libro de Inventario de Bienes Muebles e Inmuebles
Al 13 de febrero de 2025

Fecha y hora de impresión: 13/feb/2025 11:35 a. m.

CIFRAS EN PESOS Y CENTAVOS (1)

NÚMERO DE INVENTARIO (2)	DESCRIPCIÓN (3)	CANTIDAD (4)	COSTO UNITARIO (5)	UNIDAD DE MEDIDA (6)	MONTO (7)
562100030-1	BOMBA SUMERGIBLE MOD 755TX800-17 60HP 230 GPM NEMA B MCA STX	1	\$30,974.16	Pieza	\$30,974.16
562100032-1	BOMBA VERTICAL DE 3 HP MCA BALDOR MOD 15VBK11	1	\$24,081.00	Pieza	\$24,081.00
562100033-1	DESARENADOR PARA BOMBA DEL POZO MANZANAS 3	1	\$18,750.00	Pieza	\$18,750.00
562100034-1	MOTOR SUMERGIBLE MARCA ALTAMBA CAPACIDAD DE 25HP MSR6 23460 3 FASES VOLTAJE 440	1	\$40,400.12	Pieza	\$40,400.12
562100035-1	BOMBA DOSIFICADORA MARCA LUM (MILTON ROY) MODELO P14-35981 PARA CLORACION	1	\$18,000.00	Pieza	\$18,000.00
562100036-1	BOMBA SUMERGIBLE DE ACERO INOXIDABLE PRA 20 LPS Y 168 MARCA ATL20-R600-16	1	\$42,288.48	Pieza	\$42,288.48
562100037-1	BOMBA VERTICAL BARREX DODD DE MEXICO MOD MG1481 SERIE DWT18N220-10 65HP (IMPULSORES)	1	\$53,500.00	Pieza	\$53,500.00
562100038-1	BOMBA SUMERGIBLE DE ACERO INOX PARA 25 LPS Y 123 MCA ATL25-R600-8-18 EFICIENCIA DE 75% NEMA 6	1	\$50,529.96	Pieza	\$50,529.96
562100039-1	BOMBA SUMERGIBLE DE ACERO INOXIDABLE PARA 15 LPS Y 203 MCA ATL15-R600-17 EFICIENCIA DE 76% NEMA 6	1	\$43,987.32	Pieza	\$43,987.32
562100010-1	BOMBA SUMERGIBLE DE ACERO INOXIDABLE PARA 20 LPS Y 150 MCA ATL20-R600-14 EFICIENCIA DE 76% NEMA 6	1	\$37,402.56	Pieza	\$37,402.56
562100011-2	BOMBA SUMERGIBLE ELEC MARCA BAIMSA MODELO 14511054 +MSU 406 N SERIE 39668/20	1	\$69,351.99	Pieza	\$69,351.99
562100011-3	BOMBA SUMERGIBLE ELEC MARCA BAIMSA MODELO 14511054 +MSL 125/8	1	\$109,478.80	Pieza	\$109,478.80
562100011-4	BOMBA SUMERGIBLE ELEC MARCA BAIMSA MODELO 1882002 +MSL 125/8	1	\$104,276.37	Pieza	\$104,276.37
562100012-1	BOMBA SUMERGIBLE ELEC MARCA BAIMSA MODELO 1882002 INOXIDABLE	1	\$119,383.54	Pieza	\$119,383.54
562100013-1	BOMBA SUMERGIBLE MARCA BAIMSA MODELO 120116/11 + MSU 406 220 VOLTS	1	\$66,866.99	Pieza	\$66,866.99
562100013-2	BOMBA SUMERGIBLE MARCA BAIMSA MODELO 165195/3 + MSU 308 440 VOLTS	1	\$147,529.32	Pieza	\$147,529.32
562100014-1	BOMBA MARCA BAIMSA DE 85 HP EN 440 VOLTS 6 PASOS CON 2 CHAMACAS DE CARBONO DE SILICO (USADA)	1	\$74,985.00	Pieza	\$74,985.00
562100015-1	BOMBA SUMERGIBLE DE ACERO INOXIDABLE PARA 35 LPS Y MCA BAIMSA MOD 165195/3+MSU-75/8 440V	1	\$122,016.76	Pieza	\$122,016.76
562100015-2	BOMBA SUMERGIBLE DE ACERO INOXIDABLE PARA 35 LPS Y MCA BAIMSA MOD 165195/3+MSU-75/8 440V	1	\$31,829.76	Pieza	\$31,829.76
562100015-3	MOTOR SUMERGIBLE 75HP 8" 3F 460V 60HZ REBORNABLE MCA SAER	1	\$100,764.28	Pieza	\$100,764.28
562100016-1	BOMBA SUMERGIBLE ELECTRICA MARCA BAIMSA MOD 120116/13 + MSU 75/8	1	\$112,403.00	Pieza	\$112,403.00
562100016-2	BOMBA SUMERGIBLE ELECTRICA MARCA BAIMSA MOD 165195/3 + MSU 75/8	1	\$134,340.61	Pieza	\$134,340.61

Page 6 of 9

1340315 Comisión de Agua y Alcantarillado del Municipio de Tula de Allende, Hi... | Usuario: Anabel Santiago Perez | Ver: Usuarios Conectados al Sistema - (Usuarios Permitidos: 10)

Sistema Automatizado de Administración y Contabilidad Gubernamental (Ver 2.6.0.0) - Libro de Inventario de Bienes Muebles e Inmuebles

Polizas Egresos Ingresos Compras Tesorería Bienes Patrimoniales Catálogos Reportes Utilidades Ayuda Ventanas Salir

Comisión de Agua y Alcantarillado del Municipio de Tula de Allende, Hidalgo

Libro de Inventario de Bienes Muebles e Inmuebles
Al 13 de febrero de 2025

Fecha y hora de impresión: 13/feb/2025 11:35 a. m.

CIFRAS EN PESOS Y CENTAVOS (1)

NÚMERO DE INVENTARIO (2)	DESCRIPCIÓN (3)	CANTIDAD (4)	COSTO UNITARIO (5)	UNIDAD DE MEDIDA (6)	MONTO (7)
562100030-1	BOMBA SUMERGIBLE MOD 755TX800-17 60HP 230 GPM NEMA B MCA STX	1	\$30,974.16	Pieza	\$30,974.16
562100032-1	BOMBA VERTICAL DE 3 HP MCA BALDOR MOD 15VBK11	1	\$24,081.00	Pieza	\$24,081.00
562100033-1	DESARENADOR PARA BOMBA DEL POZO MANZANAS 3	1	\$18,750.00	Pieza	\$18,750.00
562100034-1	MOTOR SUMERGIBLE MARCA ALTAMBA CAPACIDAD DE 25HP MSR6 23460 3 FASES VOLTAJE 440	1	\$40,400.12	Pieza	\$40,400.12
562100035-1	BOMBA DOSIFICADORA MARCA LUM (MILTON ROY) MODELO P14-35981 PARA CLORACION	1	\$18,000.00	Pieza	\$18,000.00
562100036-1	BOMBA SUMERGIBLE DE ACERO INOXIDABLE PRA 20 LPS Y 168 MARCA ATL20-R600-16	1	\$42,288.48	Pieza	\$42,288.48
562100037-1	BOMBA VERTICAL BARREX DODD DE MEXICO MOD MG1481 SERIE DWT18N220-10 65HP (IMPULSORES)	1	\$53,500.00	Pieza	\$53,500.00
562100038-1	BOMBA SUMERGIBLE DE ACERO INOX PARA 25 LPS Y 123 MCA ATL25-R600-8-18 EFICIENCIA DE 75% NEMA 6	1	\$50,529.96	Pieza	\$50,529.96
562100039-1	BOMBA SUMERGIBLE DE ACERO INOXIDABLE PARA 15 LPS Y 203 MCA ATL15-R600-17 EFICIENCIA DE 76% NEMA 6	1	\$43,987.32	Pieza	\$43,987.32
562100010-1	BOMBA SUMERGIBLE DE ACERO INOXIDABLE PARA 20 LPS Y 150 MCA ATL20-R600-14 EFICIENCIA DE 76% NEMA 6	1	\$37,402.56	Pieza	\$37,402.56
562100011-2	BOMBA SUMERGIBLE ELEC MARCA BAIMSA MODELO 14511054 +MSU 406 N SERIE 39668/20	1	\$69,351.99	Pieza	\$69,351.99
562100011-3	BOMBA SUMERGIBLE ELEC MARCA BAIMSA MODELO 14511054 +MSL 125/8	1	\$109,478.80	Pieza	\$109,478.80
562100011-4	BOMBA SUMERGIBLE ELEC MARCA BAIMSA MODELO 1882002 +MSL 125/8	1	\$104,276.37	Pieza	\$104,276.37
562100012-1	BOMBA SUMERGIBLE ELEC MARCA BAIMSA MODELO 1882002 INOXIDABLE	1	\$119,383.54	Pieza	\$119,383.54
562100013-1	BOMBA SUMERGIBLE MARCA BAIMSA MODELO 120116/11 + MSU 406 220 VOLTS	1	\$66,866.99	Pieza	\$66,866.99
562100013-2	BOMBA SUMERGIBLE MARCA BAIMSA MODELO 165195/3 + MSU 308 440 VOLTS	1	\$147,529.32	Pieza	\$147,529.32
562100014-1	BOMBA MARCA BAIMSA DE 85 HP EN 440 VOLTS 6 PASOS CON 2 CHAMACAS DE CARBONO DE SILICO (USADA)	1	\$74,985.00	Pieza	\$74,985.00
562100015-1	BOMBA SUMERGIBLE DE ACERO INOXIDABLE PARA 35 LPS Y MCA BAIMSA MOD 165195/3+MSU-75/8 440V	1	\$122,016.76	Pieza	\$122,016.76
562100015-2	BOMBA SUMERGIBLE DE ACERO INOXIDABLE PARA 35 LPS Y MCA BAIMSA MOD 165195/3+MSU-75/8 440V	1	\$31,829.76	Pieza	\$31,829.76
562100015-3	MOTOR SUMERGIBLE 75HP 8" 3F 460V 60HZ REBORNABLE MCA SAER	1	\$100,764.28	Pieza	\$100,764.28
562100016-1	BOMBA SUMERGIBLE ELECTRICA MARCA BAIMSA MOD 120116/13 + MSU 75/8	1	\$112,403.00	Pieza	\$112,403.00
562100016-2	BOMBA SUMERGIBLE ELECTRICA MARCA BAIMSA MOD 165195/3 + MSU 75/8	1	\$134,340.61	Pieza	\$134,340.61

Page 6 of 9

1340315 Comisión de Agua y Alcantarillado del Municipio de Tula de Allende, Hi... | Usuario: Anabel Santiago Perez | Ver: Usuarios Conectados al Sistema - (Usuarios Permitidos: 10)

Calle H. Colegio Militar s/n Colonia Centro,
Tula de Allende, Hidalgo, Mex.
¡Vive la Transformación!

Sistema Automatizado de Administración y Contabilidad Gubernamental (Ver 2.6.0.0) - Libro de Inventario de Bienes Muebles e Inmuebles

Comisión de Agua y Alcantarillado del Municipio de Tula de Allende, Hidalgo
HIDALGO
Libro de Inventario de Bienes Muebles e Inmuebles
Al 13 de febrero de 2025

Fecha: 13/feb./2025
hora de impresión: 11:36 a. m.
Página: 8 de 9

CIFRAS EN PESOS Y CENTAVOS (1)

NÚMERO DE INVENTARIO (2)	DESCRIPCIÓN (3)	CANTIDAD (4)	COSTO UNITARIO (5)	UNIDAD DE MEDIDA (6)	MONTO (7)
566100009-1	RELEVADOR DE SOBRECARGA ELECTRÓNICO	1	\$4,310.35	Pieza	\$4,310.35
566100010-1	TRANSFORMADOR DE CONTROL	1	\$9,127.93	Pieza	\$9,127.93
566100010-2	TRANSFORMADOR CONTROL 20VA 440/220 SEC	1	\$9,127.93	Pieza	\$9,127.93
566100011-1	TRANSFORMADOR MARCA CONTINENTAL ELECTRIC EN 75KVA TIPO POSTE VOLTAJE EN PRIMARIO 23000 VOLTAJE SEC 440	1	\$84,500.00	Pieza	\$84,500.00
566100011-1	ABRANCADORES TIPO 4R6V 200HP MCA VECO 200-15 AMPERES NOMINAL 240 AMPERES	1	\$83,737.98	Pieza	\$83,737.98
566100019-1	MOTOR SUMERGIBLE ALDAMIRA SERIE K 6" 30 HP 3X460V AGUA PAK MSRG 303460	1	\$39,130.10	Pieza	\$39,130.10
566100020-1	MOTOR TRIFASICO SUMERGIBLE DE 150 HP DE POTENCIA 460V 60HZM 75AMP F.S. 1 15.21 AMP	1	\$195,887.75	Pieza	\$195,887.75
566100021-1	CORRECTOR DE FACTOR DE POTENCIA	1	\$29,958.88	Pieza	\$29,958.88
566100022-1	PROTECTOR ELECTRICO PARA MOTOR TRIFASICO, RELEVADOR DE FALLA DE FASE	1	\$8,799.84	Pieza	\$8,799.84
566100023-1	PROTECTOR ELECTRICO PARA MOTOR TRIFASICO, FASE ALERT CONTRA ALTO VOLTAJE	1	\$7,369.60	Pieza	\$7,369.60
566100024-1	INTERRUPTOR TERMOMAGNETICO DE 200 AM PARA MOTOR DE 150 HP EN 440 V 60 HZ MARCA SIEMENS	1	\$18,690.00	Pieza	\$18,690.00
566100025-1	BANCO DE CAPACITORES DE 25 KVAR EN 440 V 60 HZ MARCA SIEMENS PARA MOTOR DE 150 HP CON INTERRUPTOR INTEGRADO Y GABINETE DE SEGURIDAD	1	\$12,795.00	Pieza	\$12,795.00
566100026-1	MOTOR TRIFASICO SUMERGIBLE DE 60 HP DE POTENCIA	1	\$74,805.12	Pieza	\$74,805.12
566100026-2	MOTOR TRIFASICO SUMERGIBLE DE 60 HP DE POTENCIA	1	\$74,805.12	Pieza	\$74,805.12
566100026-3	MOTOR TRIFASICO SUMERGIBLE DE 60 HP DE POTENCIA	1	\$74,805.12	Pieza	\$74,805.12
566100026-4	MOTOR TRIFASICO SUMERGIBLE DE 60 HP DE POTENCIA	1	\$74,805.12	Pieza	\$74,805.12
566100027-1	INTERRUPTOR PRINCIPAL TERMOMAGNETICO MARCA SIEMENS CAP 300 A C/2P/4P/AS	1	\$8,000.00	Pieza	\$8,000.00
566100028-1	SONDA ELECTRICA 200 MTS	1	\$15,865.83	Pieza	\$15,865.83
566100029-1	TRANSFORMADOR SECO DE 500 VA MARCA SIEMENS	1	\$4,956.90	Pieza	\$4,956.90
566100030-1	ELIMINADOR DE 3 PINES PARA IMPRESORA	1	\$672.41	Pieza	\$672.41
566100031-1	NO BREAK ISB 40 MIN	1	\$1,077.59	Pieza	\$1,077.59
566100032-1	ARRANCADOR DLW 10 HP 220 V	1	\$1,972.88	Pieza	\$1,972.88
Total Categoría: 1246-4		23			\$887,253.45
Categoría: 1246-7 Partida genérica: 967 - Herramientas y Máquinas-Herramienta					
5671000195-1	DESARENADOR PARA BOMBA DEL POZO MANZANAS 4 MOD 2LRX8	1	\$14,800.00	Pieza	\$14,800.00

Page 8 of 9
1340315 Comisión de Agua y Alcantarillado del Municipio de Tula de Allende, HI... | Usuario: Anabel Santiago Perez | Ver: Usuarios Conectados al Sistema - (Usuarios Permitidos: 10) | 11:47 a. m. 13/02/2025

Sistema Automatizado de Administración y Contabilidad Gubernamental (Ver 2.6.0.0) - Libro de Inventario de Bienes Muebles e Inmuebles

Comisión de Agua y Alcantarillado del Municipio de Tula de Allende, Hidalgo
HIDALGO
Libro de Inventario de Bienes Muebles e Inmuebles
Al 13 de febrero de 2025

Fecha: 13/feb./2025
hora de impresión: 11:35 a. m.
Página: 9 de 9

CIFRAS EN PESOS Y CENTAVOS (1)

NÚMERO DE INVENTARIO (2)	DESCRIPCIÓN (3)	CANTIDAD (4)	COSTO UNITARIO (5)	UNIDAD DE MEDIDA (6)	MONTO (7)
5671000166-1	BOMBA DOSIFICADORA MARCA LMI (MELTON ROY) MODELO PD141-828SI P	1	\$17,437.93	Pieza	\$17,437.93
5671000167-1	PERTIGA ESCOPIETA CON GANCHO RETRACTIL 1.9 MTS	1	\$8,900.00	Pieza	\$8,900.00
5671000168-2	EQUIPO DOSIFICADOR LIQ. LMI C181-498SP	1	\$27,200.00	Pieza	\$27,200.00
5671000169-1	HERRAMIENTAS Y MAQUINAS-HERRAMIENTAS ADQUISICION DE MARTILLO DEMOLEDOR	1	\$8,836.21	Pieza	\$8,836.21
Total Categoría: 1246-7		5			\$57,174.14
Categoría: 1246-9 Partida genérica: 669 - Otros Equipos					
5691000310-1	BOMBA SUMERGIBLE DE ACERO INOXIDABLE MODELO KOR70 PRA 60LPS Y 140 MCA	1	\$79,994.39	Pieza	\$79,994.39
Total Categoría: 1246-9		1			\$79,994.39
Total Grupo: 1246		75			\$2,661,885.24

Número Total de Bienes: 167
Total de Montos: \$5,669,636.63

Page 9 of 9
1340315 Comisión de Agua y Alcantarillado del Municipio de Tula de Allende, HI... | Usuario: Anabel Santiago Perez | Ver: Usuarios Conectados al Sistema - (Usuarios Permitidos: 10) | 11:47 a. m. 13/02/2025

Calle H. Colegio Militar s/n Colonia Centro,
Tula de Allende, Hidalgo, Mex.
¡Vive la Transformación!