

A. 1.6. Dispone de la Matriz Ingresos Recaudados.

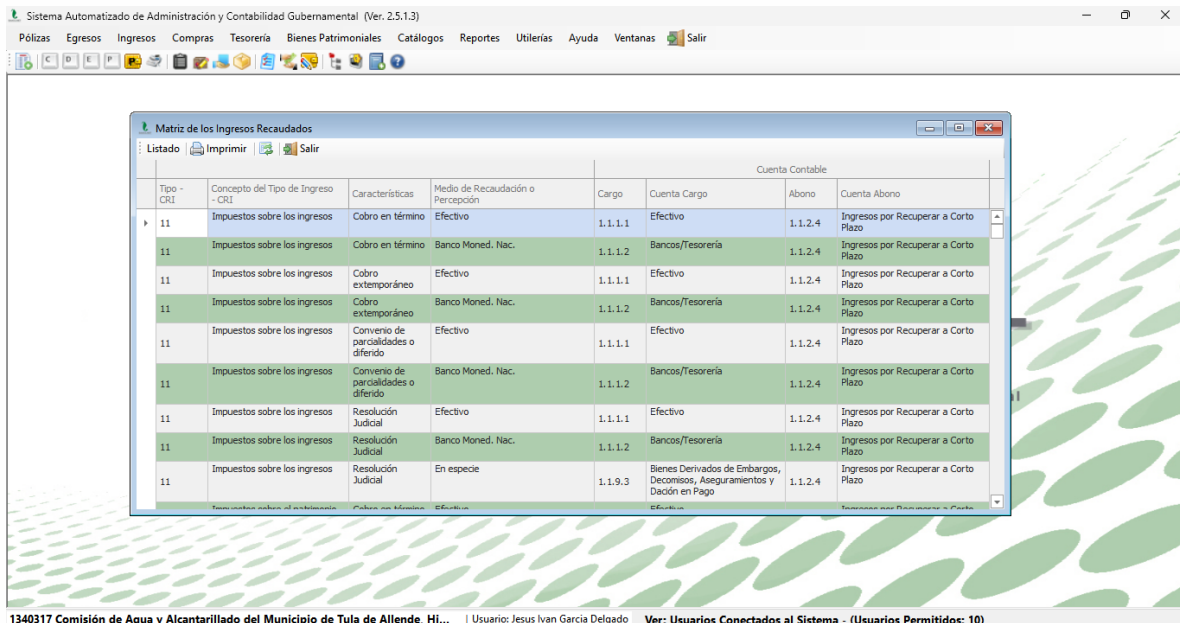

Calle H. Colegio Militar s/n Colonia Centro,
Tula de Allende, Hidalgo, Mex.

¡Vive la Transformación!

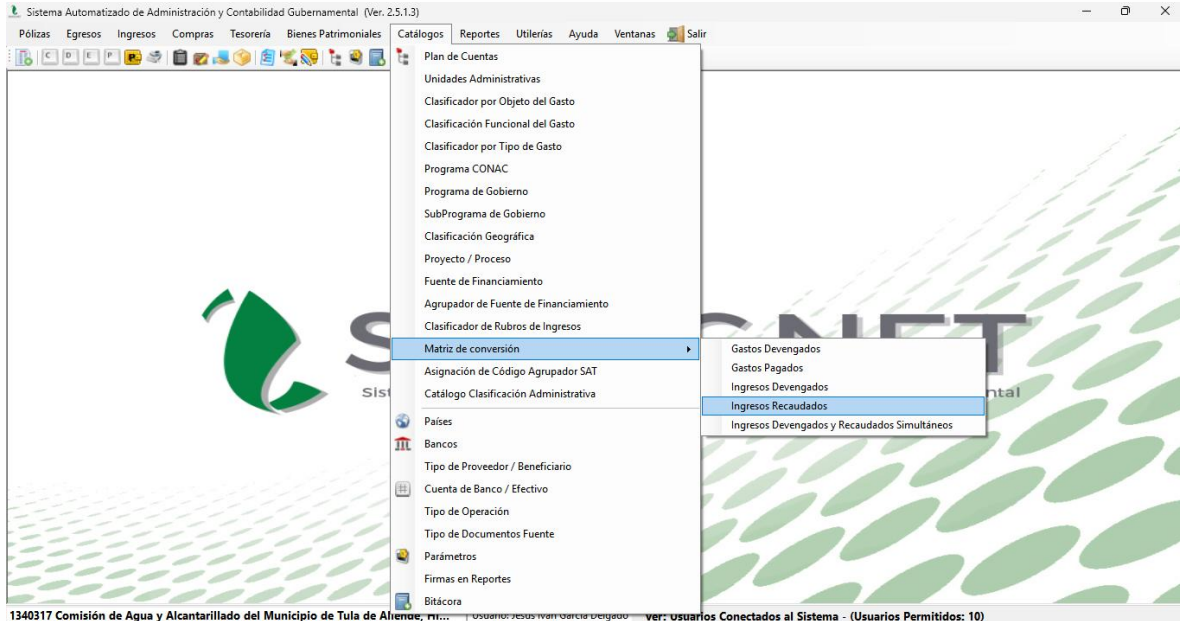

Sistema Automatizado de Administración y Contabilidad Gubernamental (Ver. 2.5.1.3) - [Matriz de los Ingresos Recaudados]

Polizas Egresos Ingresos Compras Tesorería Bienes Patrimoniales Catálogos Reportes Utilerías Ayuda Ventanas Salir

Tipo - CRI	Concepto del Tipo de Ingreso - CRI	Características	Medio de Recaudación o Percepción	Cargo	Cuenta Cargo	Abono	Cuenta Abono
11	Impuestos sobre los ingresos	Cobro en término	Efectivo	1.1.1.1	Efectivo	1.1.2.4	Ingresos por Recuperar a Corto Plazo
11	Impuestos sobre los ingresos	Cobro en término	Banco Moned. Nac.	1.1.1.2	Bancos/Tesorería	1.1.2.4	Ingresos por Recuperar a Corto Plazo
11	Impuestos sobre los ingresos	Cobro extemporáneo	Efectivo	1.1.1.1	Efectivo	1.1.2.4	Ingresos por Recuperar a Corto Plazo
11	Impuestos sobre los ingresos	Cobro extemporáneo	Banco Moned. Nac.	1.1.1.2	Bancos/Tesorería	1.1.2.4	Ingresos por Recuperar a Corto Plazo
11	Impuestos sobre los ingresos	Convenio de parcialidades o diferido	Efectivo	1.1.1.1	Efectivo	1.1.2.4	Ingresos por Recuperar a Corto Plazo
11	Impuestos sobre los ingresos	Convenio de parcialidades o diferido	Banco Moned. Nac.	1.1.1.2	Bancos/Tesorería	1.1.2.4	Ingresos por Recuperar a Corto Plazo
11	Impuestos sobre los ingresos	Resolución Judicial	Efectivo	1.1.1.1	Efectivo	1.1.2.4	Ingresos por Recuperar a Corto Plazo
11	Impuestos sobre los ingresos	Resolución Judicial	Banco Moned. Nac.	1.1.1.2	Bancos/Tesorería	1.1.2.4	Ingresos por Recuperar a Corto Plazo
11	Impuestos sobre los ingresos	Resolución Judicial	En especie	1.1.9.3	Bienes Derivados de Embargos, Decomisos, Aseguramientos y Dación en Pago	1.1.2.4	Ingresos por Recuperar a Corto Plazo
12	Impuestos sobre el patrimonio	Cobro en término	Efectivo	1.1.1.1	Efectivo	1.1.2.4	Ingresos por Recuperar a Corto Plazo
12	Impuestos sobre el patrimonio	Cobro en término	Banco Moned. Nac.	1.1.1.2	Bancos/Tesorería	1.1.2.4	Ingresos por Recuperar a Corto Plazo
12	Impuestos sobre el patrimonio	Cobro extemporáneo	Efectivo	1.1.1.1	Efectivo	1.1.2.4	Ingresos por Recuperar a Corto Plazo
12	Impuestos sobre el patrimonio	Cobro extemporáneo	Banco Moned. Nac.	1.1.1.2	Bancos/Tesorería	1.1.2.4	Ingresos por Recuperar a Corto Plazo
12	Impuestos sobre el patrimonio	Convenio de parcialidades o diferido	Efectivo	1.1.1.1	Efectivo	1.1.2.4	Ingresos por Recuperar a Corto Plazo
12	Impuestos sobre el patrimonio	Convenio de parcialidades o diferido	Banco Moned. Nac.	1.1.1.2	Bancos/Tesorería	1.1.2.4	Ingresos por Recuperar a Corto Plazo
12	Impuestos sobre el patrimonio	Resolución Judicial	Efectivo	1.1.1.1	Efectivo	1.1.2.4	Ingresos por Recuperar a Corto Plazo
12	Impuestos sobre el patrimonio	Resolución Judicial	Banco Moned. Nac.	1.1.1.2	Bancos/Tesorería	1.1.2.4	Ingresos por Recuperar a Corto Plazo
12	Impuestos sobre el patrimonio	Resolución Judicial	En especie	1.1.9.3	Bienes Derivados de Embargos, Decomisos, Aseguramientos y Dación en Pago	1.1.2.4	Ingresos por Recuperar a Corto Plazo
13	Impuestos sobre la producción, el consumo y las transacciones	Cobro en término	Efectivo	1.1.1.1	Efectivo	1.1.2.4	Ingresos por Recuperar a Corto Plazo
13	Impuestos sobre la producción, el consumo y las transacciones	Cobro en término	Banco Moned. Nac.	1.1.1.2	Bancos/Tesorería	1.1.2.4	Ingresos por Recuperar a Corto Plazo
13	Impuestos sobre la producción, el consumo y las transacciones	Cobro extemporáneo	Efectivo	1.1.1.1	Efectivo	1.1.2.4	Ingresos por Recuperar a Corto Plazo

1340317 Comisión de Agua y Alcantarillado del Municipio de Tula de Allende, Hi... | Usuario: Jesus Ivan Garcia Delgado | Ver: Usuarios Conectados al Sistema - (Usuarios Permitidos: 10)

Sistema Automatizado de Administración y Contabilidad Gubernamental (Ver. 2.5.1.3) - [Matriz de los Ingresos Recaudados]

Polizas Egresos Ingresos Compras Tesorería Bienes Patrimoniales Catálogos Reportes Utilerías Ayuda Ventanas Salir

Tipo - CRI	Concepto del Tipo de Ingreso - CRI	Características	Medio de Recaudación o Percepción	Cargo	Cuenta Cargo	Abono	Cuenta Abono
31	Contribuciones de Mejoras por Obras Públicas	Cobro en término	Banco Moned. Nac.	1.1.1.2	Bancos/Tesorería	1.1.2.4	Ingresos por Recuperar a Corto Plazo
39	Contribuciones de Mejoras no Comprendidas en la Ley de Ingresos Vigente, Causadas en Ejercicios Fiscales Anteriores Pendientes de Liquidación o Pago	Cobro en término	Efectivo	1.1.1.1	Efectivo	1.1.2.4	Ingresos por Recuperar a Corto Plazo
39	Contribuciones de Mejoras no Comprendidas en la Ley de Ingresos Vigente, Causadas en Ejercicios Fiscales Anteriores Pendientes de Liquidación o Pago	Cobro en término	Banco Moned. Nac.	1.1.1.2	Bancos/Tesorería	1.1.2.4	Ingresos por Recuperar a Corto Plazo
41	Derechos por el uso, goce, aprovechamiento o explotación de bienes de dominio público	Cobro en término	Efectivo	1.1.1.1	Efectivo	1.1.2.4	Ingresos por Recuperar a Corto Plazo
41	Derechos por el uso, goce, aprovechamiento o explotación de bienes de dominio público	Cobro en término	Banco Moned. Nac.	1.1.1.2	Bancos/Tesorería	1.1.2.4	Ingresos por Recuperar a Corto Plazo
41	Derechos por el uso, goce, aprovechamiento o explotación de bienes de dominio público	Cobro extemporáneo	Efectivo	1.1.1.1	Efectivo	1.1.2.4	Ingresos por Recuperar a Corto Plazo
41	Derechos por el uso, goce, aprovechamiento o explotación de bienes de dominio público	Cobro extemporáneo	Banco Moned. Nac.	1.1.1.2	Bancos/Tesorería	1.1.2.4	Ingresos por Recuperar a Corto Plazo
41	Derechos por el uso, goce, aprovechamiento o explotación de bienes de dominio público	Convenio de parcialidades o diferido	Efectivo	1.1.1.1	Efectivo	1.1.2.4	Ingresos por Recuperar a Corto Plazo
41	Derechos por el uso, goce, aprovechamiento o explotación de bienes de dominio público	Convenio de parcialidades o diferido	Banco Moned. Nac.	1.1.1.2	Bancos/Tesorería	1.1.2.4	Ingresos por Recuperar a Corto Plazo
41	Derechos por el uso, goce, aprovechamiento o explotación de bienes de dominio público	Resolución Judicial	Efectivo	1.1.1.1	Efectivo	1.1.2.4	Ingresos por Recuperar a Corto Plazo
41	Derechos por el uso, goce, aprovechamiento o explotación de bienes de dominio público	Resolución Judicial	Banco Moned. Nac.	1.1.1.2	Bancos/Tesorería	1.1.2.4	Ingresos por Recuperar a Corto Plazo
43	Derechos por prestación de servicios	Cobro en término	Efectivo	1.1.1.1	Efectivo	1.1.2.4	Ingresos por Recuperar a Corto Plazo
43	Derechos por prestación de servicios	Cobro en término	Banco Moned. Nac.	1.1.1.2	Bancos/Tesorería	1.1.2.4	Ingresos por Recuperar a Corto Plazo
43	Derechos por prestación de servicios	Cobro extemporáneo	Efectivo	1.1.1.1	Efectivo	1.1.2.4	Ingresos por Recuperar a Corto Plazo
43	Derechos por prestación de servicios	Cobro extemporáneo	Banco Moned. Nac.	1.1.1.2	Bancos/Tesorería	1.1.2.4	Ingresos por Recuperar a Corto Plazo
43	Derechos por prestación de servicios	Convenio de parcialidades o diferido	Efectivo	1.1.1.1	Efectivo	1.1.2.4	Ingresos por Recuperar a Corto Plazo
43	Derechos por prestación de servicios	Convenio de parcialidades o diferido	Banco Moned. Nac.	1.1.1.2	Bancos/Tesorería	1.1.2.4	Ingresos por Recuperar a Corto Plazo

1340317 Comisión de Agua y Alcantarillado del Municipio de Tula de Allende, Hi... | Usuario: Jesus Ivan Garcia Delgado | Ver: Usuarios Conectados al Sistema - (Usuarios Permitidos: 10)

Calle H. Colegio Militar s/n Colonia Centro,
Tula de Allende, Hidalgo, Mex.
¡Vive la Transformación!

Sistema Automatizado de Administración y Contabilidad Gubernamental (Ver. 2.5.1.3) - [Matriz de los Ingresos Recaudados]

Pólizas Egresos Ingresos Compras Tesorería Bienes Patrimoniales Catálogos Reportes Utilerías Ayuda Ventanas Salir

Listado Imprimir Salir

Tipo - CRI	Concepto del Tipo de Ingreso - CRI	Características	Medio de Recaudación o Percepción	Cargo	Cuenta Cargo	Cuenta Contable	
						Abono	Cuenta Abono
45	Accesorios de Derechos	Resolución Judicial	Efectivo	1.1.1.1	Efectivo	1.1.2.4	Ingresos por Recuperar a Corto Plazo
45	Accesorios de Derechos	Resolución Judicial	Banco Moned. Nac.	1.1.1.2	Bancos/Tesorería	1.1.2.4	Ingresos por Recuperar a Corto Plazo
49	Derechos no Comprendidos en la Ley de Ingresos Vigente, Causados en Ejercicios Fiscales Anteriores Pendientes de Liquidación o Pago	Cobro en término	Efectivo	1.1.1.1	Efectivo	1.1.2.4	Ingresos por Recuperar a Corto Plazo
49	Derechos no Comprendidos en la Ley de Ingresos Vigente, Causados en Ejercicios Fiscales Anteriores Pendientes de Liquidación o Pago	Cobro en término	Banco Moned. Nac.	1.1.1.2	Bancos/Tesorería	1.1.2.4	Ingresos por Recuperar a Corto Plazo
49	Derechos no Comprendidos en la Ley de Ingresos Vigente, Causados en Ejercicios Fiscales Anteriores Pendientes de Liquidación o Pago	Cobro extemporáneo	Efectivo	1.1.1.1	Efectivo	1.1.2.4	Ingresos por Recuperar a Corto Plazo
49	Derechos no Comprendidos en la Ley de Ingresos Vigente, Causados en Ejercicios Fiscales Anteriores Pendientes de Liquidación o Pago	Cobro extemporáneo	Banco Moned. Nac.	1.1.1.2	Bancos/Tesorería	1.1.2.4	Ingresos por Recuperar a Corto Plazo
49	Derechos no Comprendidos en la Ley de Ingresos Vigente, Causados en Ejercicios Fiscales Anteriores Pendientes de Liquidación o Pago	Convenio de parcialidades o diferido	Efectivo	1.1.1.1	Efectivo	1.1.2.4	Ingresos por Recuperar a Corto Plazo
49	Derechos no Comprendidos en la Ley de Ingresos Vigente, Causados en Ejercicios Fiscales Anteriores Pendientes de Liquidación o Pago	Convenio de parcialidades o diferido	Banco Moned. Nac.	1.1.1.2	Bancos/Tesorería	1.1.2.4	Ingresos por Recuperar a Corto Plazo
49	Derechos no Comprendidos en la Ley de Ingresos Vigente, Causados en Ejercicios Fiscales Anteriores Pendientes de Liquidación o Pago	Resolución Judicial	Efectivo	1.1.1.1	Efectivo	1.1.2.4	Ingresos por Recuperar a Corto Plazo
49	Derechos no Comprendidos en la Ley de Ingresos Vigente, Causados en Ejercicios Fiscales Anteriores Pendientes de Liquidación o Pago	Resolución Judicial	Banco Moned. Nac.	1.1.1.2	Bancos/Tesorería	1.1.2.4	Ingresos por Recuperar a Corto Plazo
51	Productos	Cobro en término	Efectivo	1.1.1.1	Efectivo	1.1.2.4	Ingresos por Recuperar a Corto Plazo
51	Productos	Cobro en término	Banco Moned. Nac.	1.1.1.2	Bancos/Tesorería	1.1.2.4	Ingresos por Recuperar a Corto Plazo

1340317 Comisión de Agua y Alcantarillado del Municipio de Tula de Allende, Hi... | Usuario: Jesus Ivan Garcia Delgado Ver: Usuarios Conectados al Sistema - (Usuarios Permitidos: 10)

Sistema Automatizado de Administración y Contabilidad Gubernamental (Ver. 2.5.1.3) - [Matriz de los Ingresos Recaudados]

Pólizas Egresos Ingresos Compras Tesorería Bienes Patrimoniales Catálogos Reportes Utilerías Ayuda Ventanas Salir

Listado Imprimir Salir

Tipo - CRI	Concepto del Tipo de Ingreso - CRI	Características	Medio de Recaudación o Percepción	Cargo	Cuenta Cargo	Cuenta Contable	
						Abono	Cuenta Abono
77	Ingresos por Venta de Bienes y Prestación de Servicios de Fideicomisos Financieros Públicos con Participación Estatal Mayoritaria	Cobro en parcialidades o diferido	Banco Moned. Nac.	1.1.1.2	Bancos/Tesorería	1.1.2.2	Cuentas por Cobrar a Corto Plazo
78	Ingresos por Venta de Bienes y Prestación de Servicios de los Poderes Legislativo y Judicial, y de los Organos Autónomos	Cobro en una sola exhibición	Efectivo	1.1.1.1	Efectivo	1.1.2.2	Cuentas por Cobrar a Corto Plazo
78	Ingresos por Venta de Bienes y Prestación de Servicios de los Poderes Legislativo y Judicial, y de los Organos Autónomos	Cobro en una sola exhibición	Banco Moned. Nac.	1.1.1.2	Bancos/Tesorería	1.1.2.2	Cuentas por Cobrar a Corto Plazo
78	Ingresos por Venta de Bienes y Prestación de Servicios de los Poderes Legislativo y Judicial, y de los Organos Autónomos	Cobro en parcialidades o diferido	Efectivo	1.1.1.1	Efectivo	1.1.2.2	Cuentas por Cobrar a Corto Plazo
78	Ingresos por Venta de Bienes y Prestación de Servicios de los Poderes Legislativo y Judicial, y de los Organos Autónomos	Cobro en parcialidades o diferido	Banco Moned. Nac.	1.1.1.2	Bancos/Tesorería	1.1.2.2	Cuentas por Cobrar a Corto Plazo
79	Otros Ingresos	Cobro en una sola exhibición	Efectivo	1.1.1.1	Efectivo	1.1.2.2	Cuentas por Cobrar a Corto Plazo
79	Otros Ingresos	Cobro en una sola exhibición	Banco Moned. Nac.	1.1.1.2	Bancos/Tesorería	1.1.2.2	Cuentas por Cobrar a Corto Plazo
81	Participaciones	Cobro en término	Banco Moned. Nac.	1.1.1.2	Bancos/Tesorería	1.1.2.2	Cuentas por Cobrar a Corto Plazo
82	Aportaciones	Cobro en término	Banco Moned. Nac.	1.1.1.2	Bancos/Tesorería	1.1.2.2	Cuentas por Cobrar a Corto Plazo
83	Convenios	Cobro en término	Banco Moned. Nac.	1.1.1.2	Bancos/Tesorería	1.1.2.2	Cuentas por Cobrar a Corto Plazo
84	Incentivos Derivados de la Colaboración Fiscal	Cobro en término	Banco Moned. Nac.	1.1.1.2	Bancos/Tesorería	2.1.9.2	Recaudación por Participar
85	Fondos Distintos de Aportaciones	Cobro en término	Banco Moned. Nac.	1.1.1.2	Bancos/Tesorería	1.1.2.2	Cuentas por Cobrar a Corto Plazo
91	Transferencias y Asignaciones	Cobro en término	Banco Moned. Nac.	1.1.1.2	Bancos/Tesorería	1.1.2.2	Cuentas por Cobrar a Corto Plazo
93	Subsidios y Subvenciones	Cobro en término	Banco Moned. Nac.	1.1.1.2	Bancos/Tesorería	1.1.2.2	Cuentas por Cobrar a Corto Plazo
95	Pensiones y Jubilaciones	Cobro en término	Banco Moned. Nac.	1.1.1.2	Bancos/Tesorería	1.1.2.2	Cuentas por Cobrar a Corto Plazo
97	Transferencias del Fondo Mexicano del Petróleo para la Estabilización y el Desarrollo	Cobro en término	Banco Moned. Nac.	1.1.1.2	Bancos/Tesorería	1.1.2.2	Cuentas por Cobrar a Corto Plazo

1340317 Comisión de Agua y Alcantarillado del Municipio de Tula de Allende, Hi... | Usuario: Jesus Ivan Garcia Delgado Ver: Usuarios Conectados al Sistema - (Usuarios Permitidos: 10)